

# USER MANUAL

---

คู่มือประกอบการใช้งาน

เรื่อง จัดทำรายงานการจัดทำเช็ค/ใบถอน



## สารบัญ

|  |   |
|--|---|
| <b>Workflow Diagram (ผังงาน)</b> .....     | 3 |
| <b>จัดทำรายงานการจัดทำเช็ค/ใบถอน</b> ..... | 3 |
| <b>จัดทำรายงานการจัดทำเช็ค/ใบถอน</b> ..... | 4 |

## Workflow Diagram (ผังงาน)

### จัดทำรายงานการจัดทำเช็ค/ใบถอน

ผังงาน (Flowchart):

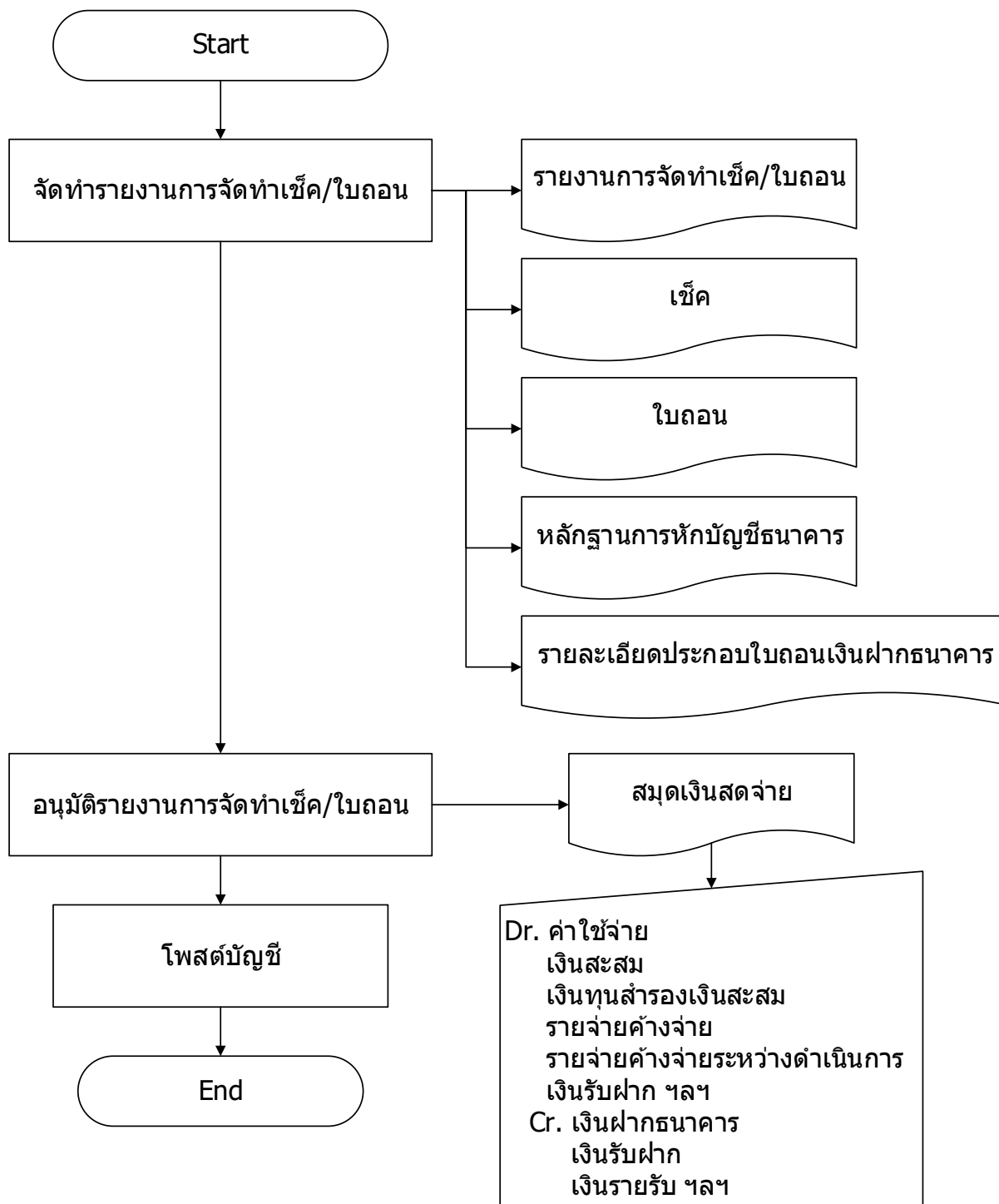

## จัดทำรายงานการจัดทำเช็ค/ใบถอน

ระบบจะนำฎีกาที่ตรวจรับฎีกาและตรวจรับเอกสารเรียบร้อยแล้ว มาแสดงเพื่อทำการจัดทำรายงานการจัดทำเช็ค/ใบถอน ในส่วนของการจัดทำรายงานการจัดทำเช็ค/ใบถอน แบ่งวิธีการเบิกเป็น เช็ค ใบถอนเพื่อโอนเงินเข้าบัญชี ใบถอนเพื่อจัดทำตั๋วแลกเงิน ใบถอนเพื่อจัดทำแคชเชียร์เช็ค และหักบัญชีเงินฝากธนาคาร

### ขั้นตอนการใช้งาน

1) เมนู ระบบข้อมูลรายจ่าย > จัดทำเช็ค > จัดทำรายงานการจัดทำเช็ค/ใบถอน

| ระบบข้อมูลรายจ่าย                                  |  |
|--|--|
| สร้างโครงการเงินสะสม/เงินทุนสำรองเงินสะสม          |  |
| ใส่งเงินที่ใช้จ่ายจากเงินสะสม/เงินทุนสำรองเงินสะสม |  |
| จัดซื้อจัดจ้าง                                     |  |
| บันทึกจัดซื้อจัดจ้างจากระบบ e-GP                   |  |
| จัดทำฎีกา  |  |
| <b>จัดทำเช็ค</b>                                   | <b>จัดทำรายงานการจัดทำเช็ค/ใบถอน 1</b> |
| ยืมเงิน  | จัดทำรายงานการจัดทำเช็ค/ใบถอน          |
| คืน/รับ เงินประกัน                                 | เงินเดือน บำนาญ บำเหน็จรายเดือน        |
| สมุดเงินสดจ่าย/ทะเบียนต่างๆ                        | จัดทำรายงานการจัดทำเช็ค/ใบถอน เพื่อโอน |
| ฐานข้อมูลเงินเดือน/บำนาญ                           | เงินระหว่างบัญชี                       |
|  | อนุมัติรายงานการจัดทำเช็ค/ใบถอน        |
|  | บันทึกการจ่ายเช็ค                      |
|  | ค้นหา/ยกเลิก เช็ค/ใบถอน                |
|  | พิมพ์ซ่อมเช็ค                          |

- 2) เมื่อเข้าเมนู ระบบแสดงหน้าจอจัดทำรายงานการจัดทำเช็ค/ใบถอน โดยผู้ใช้ต้องบันทึกรายละเอียดการเบิกจ่ายของแต่ละฎีกา ที่ต้องการจัดทำรายงานการจัดทำเช็ค/ใบถอน

จัดทำรายงานการจัดทำเช็ค / ใบถอน

7 มกราคม 2562[V.2018-12-1983.57]

วิธีการจ่ายเงิน

วิธีเบิก\* ----- กรุณาเลือก -----

เบิกจากเลขที่บัญชี\* ----- กรุณาเลือก ----- เลขที่บัญชีคูโอน

จำนวนเงินบัญชี\* จำนวนเงินบัญชี

----- กรุณาเลือก -----

เช็ค

ใบถอนเพื่อโอนเงินเข้าบัญชี

ใบถอนเพื่อจัดทำแคชเชียร์เช็ค

ใบถอนเพื่อจัดทำตัวแลกเงิน

หักบัญชีเงินฝากธนาคาร

| ผู้รับเงิน | รหัส  |        |         |          | จำนวนเงิน |
|------------|-------|--------|---------|----------|-----------|
|            | งาน   | หมวด   | ประเภท  | บัญชี    |           |
| ทดสอบ      | 00111 | 330000 | 5331400 | 53300000 | 4,656.07  |
|            |       |        |         | รวม      | 4,656.07  |

ทั้งหมด 1 รายการ

- 3) ให้ใส่ข้อมูลวิธีการจ่ายเงินฎีกาที่ต้องการ โดยเลือกวิธีเบิก เบิกจากเลขที่บัญชี ระบุข้อมูลของแต่ละวิธีเบิก จากนั้นเลือกเลขที่ฎีกา สำหรับ วิธีเบิก จะมีให้เลือกและให้กรอกข้อมูล ดังนี้
- 3.1) เช็ค > ต้องระบุเลขที่เช็ค
  - 3.2) ใบถอนเพื่อโอนเงินเข้าบัญชี > ต้องระบุเลขที่บัญชี นำฝากบัญชีและสาขา
  - 3.3) ใบถอนเพื่อจัดทำตัวแลกเงิน > ต้องระบุสั่งจ่าย
  - 3.4) ใบถอนเพื่อจัดทำแคชเชียร์เช็ค > ต้องระบุสั่งจ่าย
  - 3.5) หักบัญชีเงินฝากธนาคาร > ต้องระบุเลขที่บัญชีหน่วยงาน/ผู้รับเงิน และ หน่วยงาน/ผู้รับเงิน

หมายเหตุ เมื่อมีการกำหนดบัญชีคูโอนในระบบ ระบบสามารถรับเงินและจ่ายเงินจากบัญชีเงินฝากธนาคาร ประเภทออมทรัพย์อัตโนมัติ เมื่อเลือกบัญชีเงินฝากธนาคารประเภทกระแสรายวันที่กำหนดบัญชีคูโอนไว้ เมื่อจัดทำใบสำคัญสรุบบินาส่งเงิน กรณีรับเงินที่โอนเข้าบัญชี ระบบจะโอนเงินจากบัญชีเงินฝากธนาคารประเภทกระแสรายวัน ไปบัญชีเงินฝากธนาคารประเภทออมทรัพย์ ที่เป็นคูโอนโดยอัตโนมัติ และเมื่ออนุมัติรายงานการจัดทำเช็ค ระบบจะโอนเงินจากบัญชีเงินฝากธนาคารประเภทออมทรัพย์ ไปบัญชีเงินฝากธนาคารประเภทกระแสรายวัน ที่เป็นคูโอนโดยอัตโนมัติ

เมื่อทำการเลือก วิธีเบิก และเบิกจากเลขที่บัญชีแล้ว คลิก  ที่เลขฎีกาและกดปุ่ม เพิ่ม เพื่อเพิ่มรายการ

กรณีวิธีการจ่ายเงินด้วยวิธีเบิก เช็ค

▶ จัดทำรายงานการจัดทำเช็ค / ใบถอน

7 มกราคม 2562[V.2018-12-1983.57]

วิธีการจ่ายเงิน

วิธีเบิก\*   เบิกจากเลขที่บัญชี\*  เลขที่บัญชีคูโอน   
เลขที่เช็ค\*  จำนวนเงินบัญชี\*  จำนวนเงินบัญชี   
ผู้รับเงิน\*

เพิ่ม

| ■                                   | เลขที่ผู้เบิก             | ผู้รับเงิน   | รหัส  |        |         |          | จำนวนเงิน |
|-------------------------------------|---------------------------|--------------|-------|--------|---------|----------|-----------|
|                                     |                           |              | งาน   | หมวด   | ประเภท  | บัญชี    |           |
| <input checked="" type="checkbox"/> | 62-03-00111-5331400-00003 | สุภโชค ทดสอบ | 00111 | 330000 | 5331400 | 53300000 | 4,656.07  |
|                                     |                           |              |       |        |         | รวม      | 4,656.07  |

ทั้งหมด 1 รายการ

กรณีที่มีฎีกามากกว่า 1 ฎีกา แต่จ่ายเช็ค 1 ฉบับ ให้คลิกเลือกฎีกามากกว่า 1 ฎีกาและกดปุ่ม เพิ่ม ได้

▶ จัดทำรายงานการจัดทำเช็ค / ใบถอน

13 พฤศจิกายน 2561[V.2018-10-0283.57]

**วิธีการจ่ายเงิน**

วิธีเบิก\*       เลขที่บัญชีคูโอน

เลขที่เช็ค\*  จำนวนเงินบัญชี\*  จำนวนเงินบัญชี

ผู้รับเงิน\*

เพิ่ม

| ☐                                   | เลขที่ผู้เบิก             | ผู้รับเงิน                   | รหัส  |        |         |          | จำนวนเงิน |
|-------------------------------------|---------------------------|------------------------------|-------|--------|---------|----------|-----------|
|                                     |                           |                              | งาน   | หมวด   | ประเภท  | บัญชี    |           |
| <input checked="" type="checkbox"/> | 62-03-00111-5330600-00001 | บริษัท ก.เพื่อการทดสอบ จำกัด | 00111 | 330000 | 5330600 | 53300000 | 2,971.90  |
| <input checked="" type="checkbox"/> | 62-03-00111-5330200-00001 | บริษัท ก.เพื่อการทดสอบ จำกัด | 00111 | 330000 | 5330200 | 53300000 | 4,953.20  |
| <input type="checkbox"/>            | 62-03-00111-5330100-00001 | ร้าน ก.เพื่อการทดสอบ         | 00111 | 330000 | 5330100 | 53300000 | 9,906.50  |
| <input type="checkbox"/>            | 62-03-00411-5110700-00001 | กองทุนบำเหน็จบำนาญข้าราชการ  | 00411 | 110000 | 5110700 | 51100000 | 99,065.40 |
| <input type="checkbox"/>            | 62-03-00111-5331400-00001 | บริษัท ก.เพื่อการทดสอบ จำกัด | 00111 | 330000 | 5331400 | 53300000 | 99,065.40 |

ทั้งหมด 6 รายการ

หมายเหตุ ชื่อผู้รับเงินตามเช็ค สามารถแก้ไขได้ โดยพิมพ์ชื่อผู้รับเงินใหม่ที่ช่อง "ผู้รับเงิน"

### กรณีวิธีการจ่ายเงินด้วยวิธีเบิก ใบถอนเพื่อโอนเงินเข้าบัญชี

| วิธีการจ่ายเงิน |                              |                     |               |                  |  |
|-----------------|------------------------------|---------------------|---------------|------------------|--|
| วิธีเบิก*       | ใบถอนเพื่อโอนเงินเข้าบัญชี   | เบิกจากเลขที่บัญชี* | 561-2-23636-9 | เลขที่บัญชีคูโอน |  |
| เลขที่บัญชี*    | ตามรายละเอียดแนบท้าย         | จำนวนเงินบัญชี*     | 11,444,238.71 | จำนวนเงินบัญชี   |  |
| นำฝากบัญชี*     | โอนเข้าบัญชีตามเอกสารแนบท้าย |                     |               |                  |  |
| สาขา*           | สำหรับทดสอบ                  |                     |               |                  |  |

### กรณีวิธีการจ่ายเงินด้วยวิธีเบิก ใบถอนเพื่อจัดทำแคชเชียร์เช็ค

| วิธีการจ่ายเงิน |                          |                     |               |                  |  |
|-----------------|--------------------------|---------------------|---------------|------------------|--|
| วิธีเบิก*       | ใบถอนเพื่อจัดทำแคชเชียร์ | เบิกจากเลขที่บัญชี* | 561-2-23636-9 | เลขที่บัญชีคูโอน |  |
|                 |                          | จำนวนเงินบัญชี*     | 11,345,173.29 | จำนวนเงินบัญชี   |  |
| สั่งจ่าย*       | ร้าน ก.เพื่อการทดสอบ     |                     |               |                  |  |

### กรณีวิธีการจ่ายเงินด้วยวิธีเบิก ใบถอนเพื่อจัดทำตั๋วแลกเงิน

| วิธีการจ่ายเงิน |                              |                     |               |                  |  |
|-----------------|------------------------------|---------------------|---------------|------------------|--|
| วิธีเบิก*       | ใบถอนเพื่อจัดทำตั๋วแลกเงิน   | เบิกจากเลขที่บัญชี* | 561-2-23636-9 | เลขที่บัญชีคูโอน |  |
|                 |                              | จำนวนเงินบัญชี*     | 11,335,266.75 | จำนวนเงินบัญชี   |  |
| สั่งจ่าย*       | บริษัท ก.เพื่อการทดสอบ จำกัด |                     |               |                  |  |

### กรณีวิธีการจ่ายเงินด้วยวิธีเบิก หักบัญชีเงินฝากธนาคาร

| วิธีการจ่ายเงิน                 |                             |                     |               |                  |  |
|---------------------------------|-----------------------------|---------------------|---------------|------------------|--|
| วิธีเบิก*                       | หักบัญชีเงินฝากธนาคาร       | เบิกจากเลขที่บัญชี* | 561-2-23636-9 | เลขที่บัญชีคูโอน |  |
| เลขที่บัญชีหน่วยงาน/ผู้รับเงิน* | 276-1-02548-6               | จำนวนเงินบัญชี*     | 11,137,135.91 | จำนวนเงินบัญชี   |  |
| หน่วยงาน/ผู้รับเงิน*            | กองทุนบำเหน็จบำนาญข้าราชการ |                     |               |                  |  |





- 4) เมื่อเพิ่มรายการจัดทำรายงานการจัดทำเช็ค/ใบถอน ฎีกาที่เพิ่มวิธีการเบิกจ่ายเรียบร้อยแล้วจะแสดงอยู่ในส่วนด้านล่าง หากผู้ใช้ต้องการแก้ไขทำได้โดยคลิกเลือกรายการที่ต้องการแก้ไข แล้วกดปุ่ม แก้ไข รายการฎีกานั้นจะกลับไปอยู่ในส่วนใส่วิธีการจ่ายเงินอีกครั้งเมื่อผู้ใช้ใส่รายละเอียดการเบิกจ่ายที่ต้องการครบถ้วนแล้วกดปุ่ม ยืนยัน

**จัดทำรายงานการจัดทำเช็ค / ใบถอน**

7 มกราคม 2562[V.2018-12-1983.57]

**วิธีการจ่ายเงิน**

วิธีเบิก\* เช็ค ▼    เมื่อกจากเลขที่บัญชี\* 561-6-23555-9 ▼    เลขที่บัญชีคูโอน 561-2-23636-9

เลขที่เช็ค\*     จำนวนเงินบัญชี\* 0.00    จำนวนเงินบัญชี 11,927,286.13

ผู้รับเงิน\*

**เพิ่ม**

| ■ | เลขที่ผู้เบิก | ผู้รับเงิน | รหัส |      |        |            | จำนวนเงิน   |
|---|---------------|------------|------|------|--------|------------|-------------|
|   |               |            | งาน  | หมวด | ประเภท | บัญชี      |             |
|   |               |            |      |      |        | <b>รวม</b> | <b>0.00</b> |

ทั้งหมด 0 รายการ

**จัดทำรายงานการจัดทำเช็ค/ใบถอน**

**แก้ไข**

| ■                        | วิธีเบิก | เลขที่เช็ค | เลขที่บัญชี   | เลขที่ผู้เบิก             | ชื่อผู้รับเงินตามฎีกา | ชื่อผู้รับเงินตาม<br>รายงานการจัดทำเช็ค/ใบถอน | จำนวนเงิน       |
|--------------------------|----------|------------|---------------|---------------------------|-----------------------|---|-----------------|
| <input type="checkbox"/> | เช็ค     | 620001     | 561-6-23555-9 | 62-03-00111-5331400-00003 | สุกโชค ทดสอบ          | นรากร ทดสอบ                                   | 4,656.07        |
|                          |          |            |               |                           |                       | <b>รวม</b>                                    | <b>4,656.07</b> |

ทั้งหมด 1 รายการ

ยืนยัน
4



- 5) เมื่อผู้ใช้ตรวจสอบข้อมูลเรียบร้อยแล้วกดปุ่ม บันทึก เพื่อทำการบันทึกรายงานการจัดทำเช็ค ระบบจะแสดงรายงานการจัดทำเช็ค/ใบถอน

| จัดทำรายงานการจัดทำเช็ค/ใบถอน    |            |               |                           |                       |   |           |
|----------------------------------|------------|---------------|---------------------------|-----------------------|---|-----------|
| 7 มกราคม 2562[V.2018-12-1983.57] |            |               |                           |                       |   |           |
| วิธีเบิก                         | เลขที่เช็ค | เลขที่บัญชี   | เลขที่ผู้เบิก             | ชื่อผู้รับเงินตามฎีกา | ชื่อผู้รับเงินตาม<br>รายงานการจัดทำเช็ค/ใบถอน | จำนวนเงิน |
| เช็ค                             | 620001     | 561-6-23555-9 | 62-03-00111-5331400-00003 | สุภโชค ทดสอบ          | นรากร ทดสอบ                                   | 4,656.07  |

ทั้งหมด 1 รายการ  
แสดง : 10 รายการ

หน้า : 1

บันทึก 5

- 6) ผู้ใช้สามารถพิมพ์รายงานการจัดทำเช็ค/ใบถอน โดยกดปุ่ม พิมพ์รายงานการจัดทำเช็ค
- 6.1) กรณีที่เลือกวิธีเบิกเป็น เช็ค ผู้ใช้สามารถพิมพ์เช็คได้โดยการกดปุ่ม พิมพ์เช็ค
- 6.2) กรณีที่เลือกวิธีเบิกเป็น หักบัญชีเงินฝากธนาคาร ผู้ใช้สามารถพิมพ์หลักฐานการหักบัญชีได้โดยการกดปุ่ม พิมพ์หลักฐานการหักบัญชี
- 6.3) กรณีที่เลือกวิธีเบิกเป็น ใบถอนเพื่อโอนเงินเข้าบัญชี ใบถอนเพื่อจัดทำตัวแลกเงิน และใบถอนเพื่อจัดทำแคชเชียร์เช็ค ผู้ใช้สามารถพิมพ์ใบถอนได้โดยการกดปุ่ม พิมพ์รายละเอียดประกอบใบถอนเงินฝากธนาคาร

จัดทำรายงานการจัดทำเช็ค/ใบถอน

7 มกราคม 2562[V.2018-12-1983.57]

เทศบาลตำบลสาหร่ายหอดสอบ เลขที่ 000028/62

**รายงานการจัดทำเช็ค/ใบถอน**  
วันที่ 7 มกราคม 2562

| วิธีการเบิก        | เลขที่เช็ค | เลขที่ค้ำรับ | เลขที่ผู้เบิก             | ผู้รับเงิน                    | จำนวนเงิน    | ลายมือชื่อผู้รับเงิน |
|--------------------|------------|--------------|---------------------------|-------------------------------|--------------|----------------------|
| เช็ค               | 620001     | 00043/62     | 62-03-00111-5331400-00003 | นรากร หอดสอบ (สุโขทัย หอดสอบ) | 4,656        | 07                   |
| <b>รวมทั้งสิ้น</b> |            |              |                           |                               | <b>4,656</b> | <b>07</b>            |

(ตัวอักษร) (สี่พินทรย่อห้าสิบหกบาทเจ็ดสตางค์)

จ่ายจากธนาคารกรุงไทย จำกัด (มหาชน) เลขที่บัญชี 561-6-23555-9 จำนวน 4,656.07 บาท

| ผู้จัดทำ  | ผู้ตรวจสอบ  |
|---|---|
| (ลงชื่อ).....<br>(นางสาวมารีสา หอดสอบ)<br>เจ้าหน้าที่การเงินและบัญชี<br>วันที่..... | (ลงชื่อ).....<br>(นางวิมลพันธ์ หอดสอบ)<br>ผู้อำนวยการกองคลัง<br>วันที่..... |

**ผู้ลงนามในเช็ค/ใบถอน**

|  |  |  |
|--|--|--|
| (ลงชื่อ).....<br>(นายศรัชัย หอดสอบ)<br>เจ้าหน้าที่วิเคราะห์นโยบายและแผน<br>วันที่..... | (ลงชื่อ).....<br>(นางสาวนภาพร หอดสอบ)<br>เจ้าพนักงานจัดเก็บรายได้<br>วันที่..... | (ลงชื่อ).....<br>(นางสาวญาณิศา หอดสอบ)<br>เจ้าพนักงานธุรการ<br>วันที่..... |
|--|--|--|

| ผู้รับเช็ค  | ผู้รับใบถอน   |
|---|---|
| ได้รับเช็คดังกล่าวข้างต้นไว้โดยถูกต้องครบถ้วนแล้ว<br>เพื่อจ่ายให้แก่ผู้รับเงิน<br>(ลงชื่อ).....<br>(นางสาวจอมใจ หอดสอบ)<br>นักวิชาการศึกษา<br>วันที่..... | ได้รับใบถอนดังกล่าวข้างต้นไว้โดยถูกต้องครบถ้วนแล้ว<br>เพื่อจ่ายให้ธนาคารโอนเงินให้แก่ผู้รับเงิน<br>(ลงชื่อ).....<br>(นางสาวศิริรัตน์ หอดสอบ)<br>ผู้ช่วยนักวิชาการศึกษา<br>วันที่..... |

6 พิมพ์รายงานการจัดทำเช็ค

6.1 พิมพ์เช็ค

พิมพ์หลักฐานการหักบัญชี

6.2

พิมพ์รายละเอียดประกอบใบถอนเงินฝากธนาคาร

6.3

| เทศบาลตำบลสำหรับทดสอบ  |            |   |                           | เลขที่ 000028/62   |                 |                      |
|--|------------|---|---------------------------|--|-----------------|----------------------|
| <b>รายงานการจัดทำเช็ค/ใบถอน</b>  |            |   |                           |  |                 |                      |
| วันที่ 7 มกราคม 2562   |            |   |                           |  |                 |                      |
| วิธีการเบิก  | เลขที่เช็ค | เลขที่คลังรับ   | เลขที่ผู้เบิก             | ผู้รับเงิน   | จำนวนเงิน       | ลายมือชื่อผู้รับเงิน |
| เช็ค   | 620001     | 00043/62  | 62-03-00111-5331400-00003 | นรากร ทดสอบ (สุโขทัย ทดสอบ)  | 4,656 07        |                      |
| <b>รวมทั้งสิ้น</b>   |            |   |                           |  | <b>4,656 07</b> |                      |
| (ตัวอักษร)   |            | (สี่พื้หนกร้อยห้าสิบกบาทเจ็ดสตางค์)   |                           |  |                 |                      |
| จ่ายจากธนาคารกรุงไทย จำกัด (มหาชน) เลขที่บัญชี 561-6-23555-9 จำนวน 4,656.07 บาท  |            |   |                           |  |                 |                      |
| <b>ผู้จัดทำ</b>  |            |   |                           | <b>ผู้ตรวจสอบ</b>  |                 |                      |
| (ลงชื่อ).....<br>(นางสาวมารีสา ทดสอบ)<br>เจ้าหน้าที่การเงินและบัญชี<br>วันที่.....   |            |   |                           | (ลงชื่อ).....<br>(นางวิมลพันธ์ ทดสอบ)<br>ผู้อำนวยการกองคลัง<br>วันที่.....   |                 |                      |
| <b>ผู้ลงนามในเช็ค/ใบถอน</b>  |            |   |                           |  |                 |                      |
| (ลงชื่อ).....<br>(นายตรชัย ทดสอบ)<br>เจ้าหน้าที่วิเคราะห์นโยบายและแผน<br>วันที่.....   |            | (ลงชื่อ).....<br>(นางสาวนภาพร ทดสอบ)<br>เจ้าพนักงานจัดเก็บรายได้<br>วันที่..... |                           | (ลงชื่อ).....<br>(นางสาวญาณิศา ทดสอบ)<br>เจ้าพนักงานธุรการ<br>วันที่.....  |                 |                      |
| <b>ผู้รับเช็ค</b>  |            |   |                           | <b>ผู้รับใบถอน</b>   |                 |                      |
| ได้รับเช็คดังกล่าวข้างต้นไว้โดยถูกต้องครบถ้วนแล้ว<br>เพื่อจ่ายให้แก่ผู้รับเงิน<br>(ลงชื่อ).....<br>(นางสาวจอมใจ ทดสอบ)<br>นักวิชาการศึกษา<br>วันที่..... |            |   |                           | ได้รับใบถอนดังกล่าวข้างต้นไว้โดยถูกต้องครบถ้วนแล้ว<br>เพื่อจ่ายให้ธนาคารโอนเงินให้แก่ผู้รับเงิน<br>(ลงชื่อ).....<br>(นางสาวศิริรัตน์ ทดสอบ)<br>ผู้ช่วยนักวิชาการศึกษา<br>วันที่..... |                 |                      |

กรณีเลือกวิธีการจ่ายเงินด้วยวิธี เช็ค กดปุ่ม พิมพ์เช็ค ระบบจะแสดงดังรูป

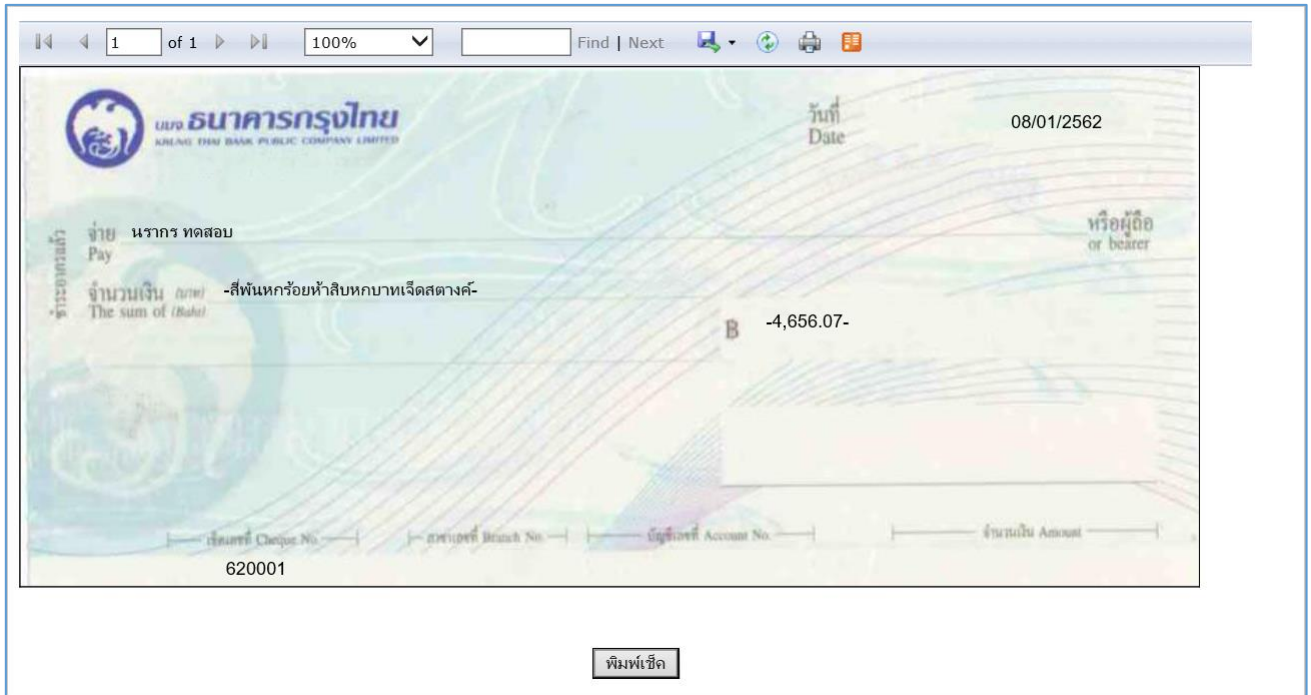

ธนาคารกรุงไทย  
KKBANK PUBLIC COMPANY LIMITED

วันที่ Date 08/01/2562

หรือผู้ถือ or bearer

จ่าย Pay นายกร ทดสอบ

จำนวนเงิน (บาท) The sum of (Baht) -สี่พันหกร้อยห้าสิบบาทหกบาทเจ็ดสตางค์- B 4,656.07-

เช็ค No. 620001

พิมพ์เช็ค

กรณีเลือกวิธีการจ่ายเงินด้วยวิธี หักบัญชีเงินฝากธนาคาร กดปุ่ม พิมพ์หลักฐานการหักบัญชี ระบบจะแสดงดังรูป

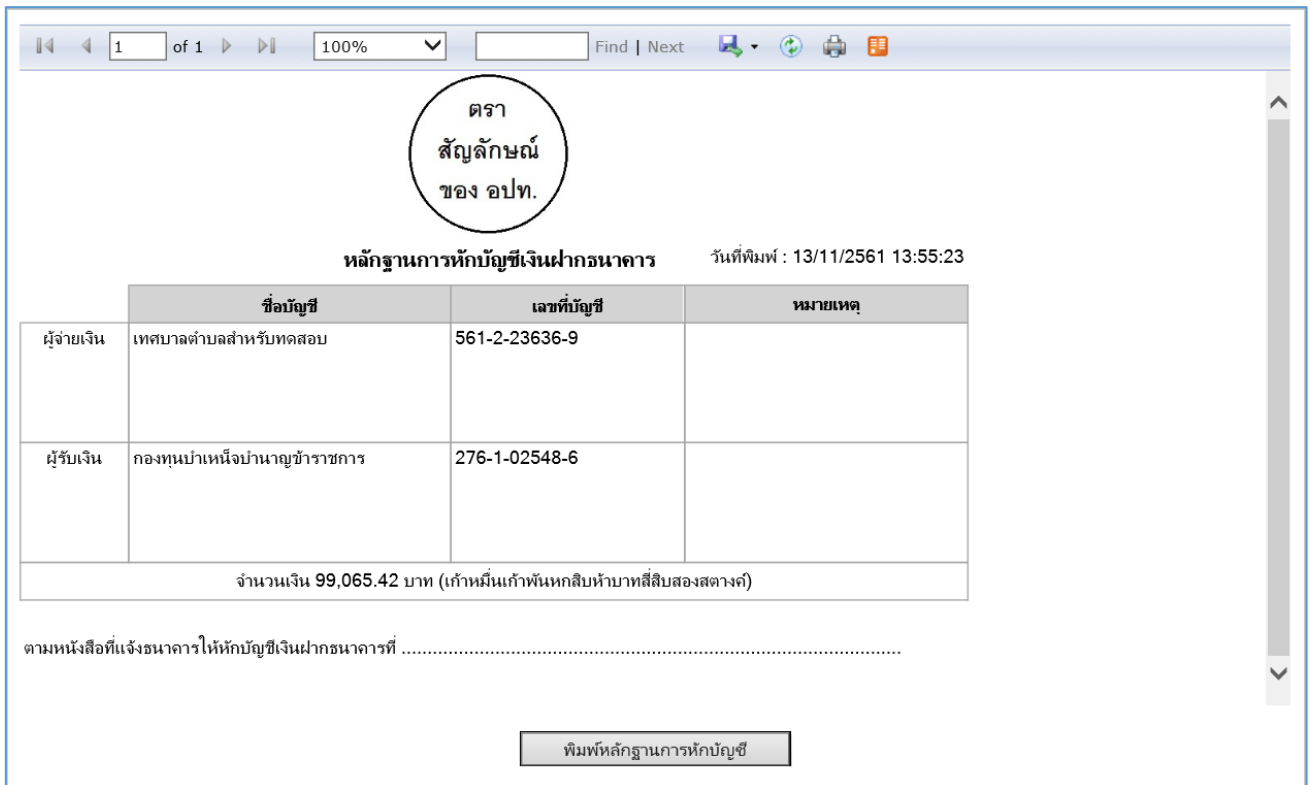

ตรา  
สัญลักษณ์  
ของ อปท.

หลักฐานการหักบัญชีเงินฝากธนาคาร วันที่พิมพ์ : 13/11/2561 13:55:23

|             | ชื่อบัญชี                   | เลขที่บัญชี   | หมายเหตุ |
|-------------|-----------------------------|---------------|----------|
| ผู้จ่ายเงิน | เทศบาลตำบลสำหรับทดสอบ       | 561-2-23636-9 |          |
| ผู้รับเงิน  | กองทุนบำเหน็จบำนาญข้าราชการ | 276-1-02548-6 |          |

จำนวนเงิน 99,065.42 บาท (เก้าหมื่นเก้าพันหกสิบบาทสี่สิบบาทเจ็ดสตางค์)

ตามหนังสือที่แจ้งธนาคารให้หักบัญชีเงินฝากธนาคารที่ .....

พิมพ์หลักฐานการหักบัญชี

กรณีเลือกวิธีการจ่ายเงินด้วยวิธี ใบถอนเพื่อโอนเงินเข้าบัญชี หรือ ใบถอนเพื่อจัดทำตัวแลกเงิน หรือ ใบถอนเพื่อจัดทำ  
เช็คเช็คเช็ค กดปุ่ม พิมพ์รายละเอียดประกอบใบถอนเงินฝากธนาคาร ระบบจะแสดงดังรูป

1 of 2 ? 100% Find | Next

เทศบาลตำบลสาหร่ายทอดสอบ เลขที่ 000001/62

**รายละเอียดประกอบใบถอนเงินฝากธนาคาร**  
ธนาคารกรุงไทย จำกัด (มหาชน) สาขาในเมือง บัญชีเลขที่ 561-2-23636-9  
วันที่ 13 พฤศจิกายน 2561  
เพื่อโอนเข้าบัญชีเงินฝากธนาคารและ/หรือจัดทำเช็คเช็คเช็ค/ตัวแลกเงิน ดังนี้

| ลำดับที่           | ชื่อบัญชี                        | เลขที่บัญชี              | สาขานาคาร   | จำนวนเงิน        | หมายเหตุ |
|--------------------|----------------------------------|--------------------------|-------------|------------------|----------|
| 1                  | โอนเข้าบัญชีตามเอกสารแนบ<br>ท้าย | ตามรายละเอียดแนบ<br>ท้าย | สำหรับทดสอบ | 99,065.42        |          |
| <b>รวมเป็นเงิน</b> |                                  |                          |             | <b>99,065.42</b> |          |

(ตัวอักษร) (กำหนดให้พิมพ์หนังสือสลิปสองสลิป)

**ผู้ลงนามในใบถอน**

|              |              |              |
|--------------|--------------|--------------|
| ลงชื่อ.....  | ลงชื่อ.....  | ลงชื่อ.....  |
| (.....)      | (.....)      | (.....)      |
| ตำแหน่ง..... | ตำแหน่ง..... | ตำแหน่ง..... |
| วันที่.....  | วันที่.....  | วันที่.....  |

พิมพ์รายละเอียดประกอบใบถอนเงินฝากธนาคาร