

USER MANUAL

คู่มือประกอบการใช้งาน

เรื่อง รับชำระเงินอากรการฆ่าสัตว์และค่าธรรมเนียม
เกี่ยวกับการฆ่าสัตว์และจำหน่ายเนื้อสัตว์



สารบัญ

Workflow Diagram (ผังงาน)	3
รับชำระเงินอากรการฆ่าสัตว์และค่าธรรมเนียมเกี่ยวกับฆ่าสัตว์และจำหน่ายเนื้อสัตว์	3
รับชำระเงินอากรการฆ่าสัตว์และค่าธรรมเนียมเกี่ยวกับฆ่าสัตว์และจำหน่ายเนื้อสัตว์	4

Workflow Diagram (ผังงาน)

รับชำระเงินอากรการฆ่าสัตว์และค่าธรรมเนียมเกี่ยวกับการฆ่าสัตว์และจำหน่ายเนื้อสัตว์

ผังงาน (Flowchart):

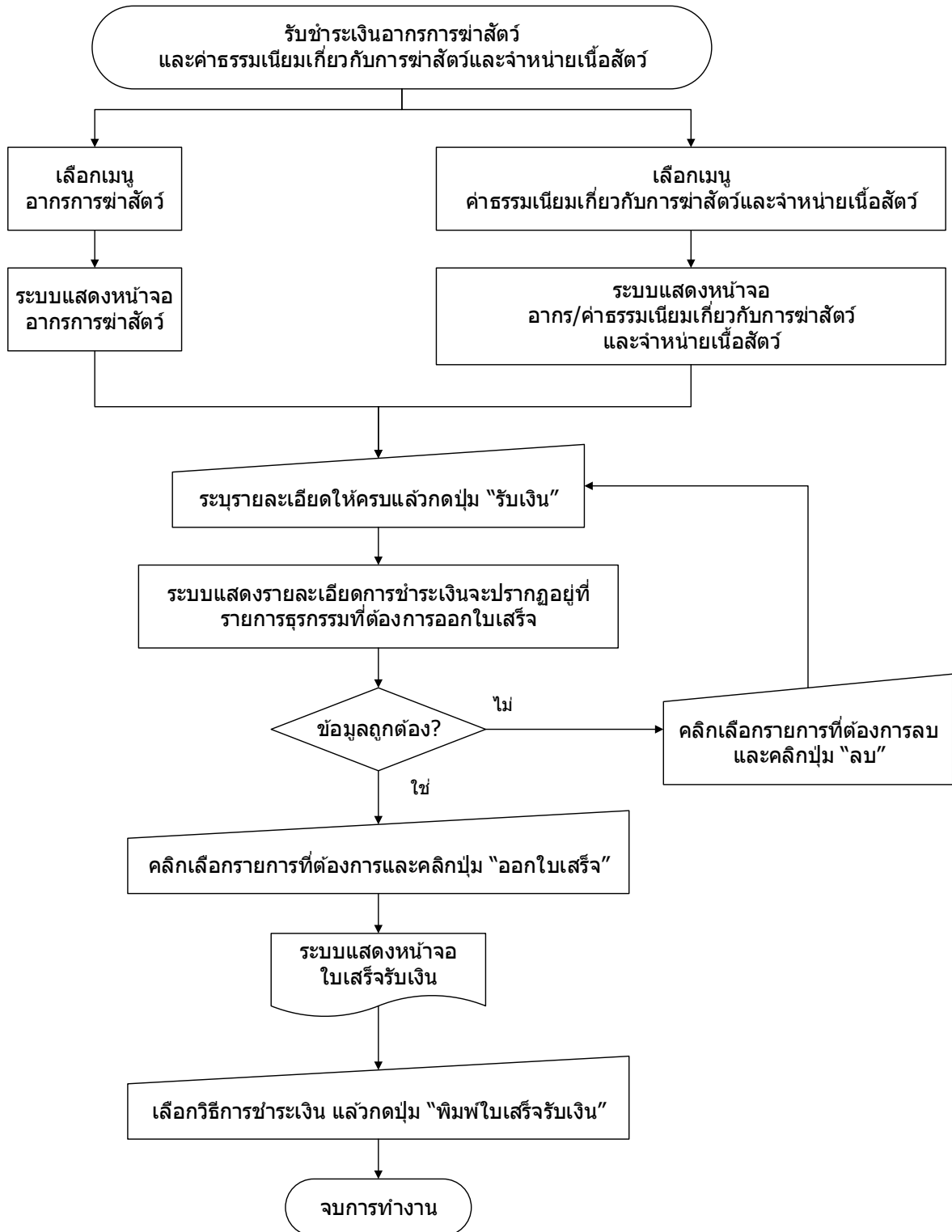

คู่มือการใช้งาน

รับชำระเงินอาคารการฆ่าสัตว์และค่าธรรมเนียมเกี่ยวกับฆ่าสัตว์และจำหน่ายเนื้อสัตว์



ส่วนพัฒนาระบบบัญชีท้องถิ่น

รับชำระเงินอาคารการฆ่าสัตว์และค่าธรรมเนียมเกี่ยวกับฆ่าสัตว์และจำหน่ายเนื้อสัตว์

ขั้นตอนการใช้งาน

1) เมนู ระบบข้อมูลรายรับ > การรับเงินที่เป็นรายรับ > รายได้ที่จัดเก็บเอง > ภาษีอากร > อาคารการฆ่าสัตว์

ระบบข้อมูลรายรับ			
การรับเงินที่เป็นรายรับ	รายได้ที่จัดเก็บเอง	ภาษีอากร	ภาษีโรงเรือนและที่ดิน/บำรุงท้องที่/ป้าย
การรับเงินที่ไม่เป็นรายรับ	ภาษีจัดสรร	ค่าธรรมเนียม ค่าปรับ และใบอนุญาต	อาคารการฆ่าสัตว์ 1
เงินกู้		รายได้จากทรัพย์สิน	อาคารรังนกอีแอ่น
เงินอุดหนุนระบุวัตถุประสงค์ /เฉพาะกิจ		รายได้จากสาธารณูปโภคและการพาณิชย์	ภาษีบำรุง อบจ.จากการค้ายาสูบ
เงินอุดหนุนทั่วไป GFMIS		รายได้เบ็ดเตล็ด	ภาษีบำรุง อบจ.จากการค่าน้ำมัน/ก๊าซ
จัดทำโอนมาส่งเงิน		รายได้จากทุน	
สมุดเงินสดรับ/ทะเบียนต่างๆ		จัดเก็บรายได้นอกสถานที่	
ฐานข้อมูลเงินฝากกระทรวงการคลัง			
ฐานข้อมูลผู้ชำระภาษี			
ฐานข้อมูลลูกหนี้			
ฐานข้อมูลสินทรัพย์หมุนเวียนอื่น			

หรือ

1) เมนู ระบบข้อมูลรายรับ > การรับเงินที่เป็นรายรับ > รายได้จัดเก็บเอง > ค่าธรรมเนียม ค่าปรับ และใบอนุญาต > สาธารณสุข > ค่าธรรมเนียมเกี่ยวกับการฆ่าสัตว์และจำหน่ายเนื้อสัตว์

ระบบข้อมูลรายรับ			
การรับเงินที่เป็นรายรับ	รายได้ที่จัดเก็บเอง	ภาษีอากร	
การรับเงินที่ไม่เป็นรายรับ	ภาษีจัดสรร	ค่าธรรมเนียม ค่าปรับ และใบอนุญาต	คลัง
เงินกู้		รายได้จากทรัพย์สิน	ช่าง
เงินอุดหนุนระบุวัตถุประสงค์ /เฉพาะกิจ		รายได้จากสาธารณูปโภคและการพาณิชย์	ทะเบียนราษฎร
เงินอุดหนุนทั่วไป GFMIS		รายได้เบ็ดเตล็ด	สาธารณสุข > ค่าธรรมเนียมเก็บและขนมูลฝอย
จัดทำโอนมาส่งเงิน		รายได้จากทุน	การรับเงินค่าปรับการผิดสัญญา (หักหน้าฐีกา) > ค่าธรรมเนียมเกี่ยวกับการฆ่าสัตว์และจำหน่ายเนื้อสัตว์ 1
สมุดเงินสดรับ/ทะเบียนต่างๆ		จัดเก็บรายได้นอกสถานที่	ค่าธรรมเนียม ค่าปรับ และใบอนุญาตอื่น ๆ
ฐานข้อมูลเงินฝากกระทรวงการคลัง			
ฐานข้อมูลผู้ชำระภาษี			
ฐานข้อมูลลูกหนี้			
ฐานข้อมูลสินทรัพย์หมุนเวียนอื่น			

คู่มือการใช้งาน

รับชำระเงินอาคารการฆ่าสัตว์และค่าธรรมเนียมเกี่ยวกับฆ่าสัตว์และจำหน่ายเนื้อสัตว์



ส่วนพัฒนาระบบบัญชีท้องถิ่น

- 2) เมื่อเข้าเมนู ระบบแสดงหน้าจออาคารการฆ่าสัตว์ จะสามารถเลือกรับเงินประเภทอาคารการฆ่าสัตว์ได้เท่านั้น ให้ระบุรายละเอียดให้ครบ แล้วกดปุ่ม รับเงิน

อาคารการฆ่าสัตว์

7 กุมภาพันธ์ 2562[V.2019-02-0183.57]

ชื่อผู้ชำระเงิน* หก.การค้าทดสอบ

ประเภท	สุกร	โค	กระบือ	รหัส
อาคารการฆ่าสัตว์ <input checked="" type="checkbox"/>	10.00	12.00	15.00	41100004
ค่าธรรมเนียมโรงฆ่าสัตว์ <input type="checkbox"/>	15.00	12.00	15.00	41210001
ค่าธรรมเนียมโรงพักสัตว์ <input type="checkbox"/>	3.00	3.00	3.00	41210002

จำนวนตัว* 20 10

รวมเป็นเงิน (บาท) 200.00 120.00

หมายเหตุ

2

หากต้องการรับเงิน ค่าธรรมเนียมโรงฆ่าสัตว์ หรือค่าธรรมเนียมโรงพักสัตว์ ให้เข้าเมนู ระบบข้อมูลรายรับ > การรับเงินที่เป็นรายรับ > รายได้จัดเก็บเอง > ค่าธรรมเนียม ค่าปรับและใบอนุญาต > สาธารณสุข > ค่าธรรมเนียมเกี่ยวกับการฆ่าสัตว์และจำหน่ายเนื้อสัตว์

รายการธุรกรรม

รายการ
ไม่พบข้อมูล

< >

**กรุณาตรวจสอบยอดรายรับแต่ละประเภทก่อนออกใบเสร็จ/หลักฐาน

กรณีเข้าเมนู ระบบข้อมูลรายรับ > การรับเงินที่เป็นรายรับ > รายได้จัดเก็บเอง > ค่าธรรมเนียม ค่าปรับ และใบอนุญาต > สาธารณสุข > ค่าธรรมเนียมเกี่ยวกับการฆ่าสัตว์และจำหน่ายเนื้อสัตว์ จะสามารถเลือกรับเงินประเภทอาคารการฆ่าสัตว์ ค่าธรรมเนียมโรงฆ่าสัตว์ และค่าธรรมเนียมโรงพักสัตว์ได้

อาคาร/ค่าธรรมเนียมเกี่ยวกับการฆ่าสัตว์และจำหน่ายเนื้อสัตว์

7 กุมภาพันธ์ 2562[V.2019-02-0183.57]

ชื่อผู้ชำระเงิน* หก.การค้าทดสอบ

ประเภท	สุกร	โค	กระบือ	รหัส
อาคารการฆ่าสัตว์ <input checked="" type="checkbox"/>	10.00	12.00	15.00	41100004
ค่าธรรมเนียมโรงฆ่าสัตว์ <input checked="" type="checkbox"/>	15.00	12.00	15.00	41210001
ค่าธรรมเนียมโรงพักสัตว์ <input checked="" type="checkbox"/>	3.00	3.00	3.00	41210002

จำนวนตัว* 30 20 10

รวมเป็นเงิน (บาท) 840.00 540.00 330.00

หมายเหตุ

รายการธุรกรรม

รายการ
ไม่พบข้อมูล

< >

**กรุณาตรวจสอบยอดรายรับแต่ละประเภทก่อนออกใบเสร็จ/หลักฐาน

คู่มือการใช้งาน

รับชำระเงินอากรการฆ่าสัตว์และค่าธรรมเนียมเกี่ยวกับฆ่าสัตว์และจำหน่ายเนื้อสัตว์



ส่วนพัฒนาระบบบัญชีท้องถิ่น

- 3) เมื่อกดปุ่มรับเงินแล้ว รายละเอียดการชำระเงินจะไปปรากฏอยู่ที่รายการธุรกรรม ในกรณีที่ผู้มาชำระเงินรายเดิม ต้องการชำระเงินประเภทอื่นอีก ผู้ใช้สามารถเลือกประเภทการชำระเงินต่อไปได้ตามต้องการ แต่ถ้าผู้ชำระเงิน

ไม่ต้องการชำระเงินประเภทอื่นต่อและต้องการให้ออกใบเสร็จ ให้ผู้ใช้คลิก  ออกใบเสร็จ

» อากรการฆ่าสัตว์ 7 กุมภาพันธ์ 2562[V.2019-02-0183.57]

ชื่อผู้ชำระเงิน	ประเภท			รหัส
หลก.การค้าทดสอบ	สุกร	โค	กระบือ	
อากรการฆ่าสัตว์ <input checked="" type="checkbox"/>	10.00	12.00	15.00	รหัส 41100004
ค่าธรรมเนียมโรงฆ่าสัตว์ <input type="checkbox"/>	15.00	12.00	15.00	รหัส 41210001
ค่าธรรมเนียมโรงพักสัตว์ <input type="checkbox"/>	3.00	3.00	3.00	รหัส 41210002
จำนวนตัว *	<input type="text"/>	<input type="text"/>	<input type="text"/>	
รวมเป็นเงิน (บาท)	<input type="text"/>	<input type="text"/>	<input type="text"/>	
หมายเหตุ	<input type="text"/>			
<input type="button" value="รับเงิน"/>				

รายการธุรกรรม

รายการ	จำนวน
รายการที่ต้องออกใบเสร็จ	
<input type="checkbox"/> อากรการฆ่าสัตว์	320.00
	320.00

****กรุณาตรวจสอบยอดรายรับแต่ละประเภท ก่อนออกใบเสร็จ/หลักฐาน**

3

หากต้องการรับเงิน ค่าธรรมเนียมโรงฆ่าสัตว์ หรือค่าธรรมเนียมโรงพักสัตว์ ให้เข้าเมนู ระบบข้อมูลรายรับ > การรับเงินที่เป็นรายรับ > รายได้ จัดเก็บเอง > ค่าธรรมเนียม ค่าปรับและใบอนุญาต > สาธารณสุข > ค่าธรรมเนียมเกี่ยวกับการฆ่าสัตว์และจำหน่ายเนื้อสัตว์



4) ระบบแสดงหน้าใบเสร็จรับเงิน เลือกวิธีการชำระเงิน ระบุจำนวนเงิน แล้วกดปุ่ม พิมพ์ใบเสร็จรับเงิน

»
ใบเสร็จรับเงิน

7 กุมภาพันธ์ 2562[V.2019-02-0583.57]

จำนวนเงินที่ต้องชำระ **320.00**บาท คงเหลือ **320.00**บาท

กรณีแสดงยอดเงินคงเหลือ หมายความว่า ยอดเงินคงเหลือที่แสดงต้องการจะรับไว้เป็นเงินสด หรือ โอนเงินเข้าบัญชีเงินฝากธนาคาร หากประสงค์รับเป็นเงินสด ให้ใส่ยอดเงินที่เป็นเงินสด หากการรับเงินครั้งนั้นได้ออนเข้าธนาคารแล้วหรือ รับเช็ค/ตั๋วแลกเงิน ให้เลือกกรณิรับเงินที่โอนเข้าบัญชี/เช็ค/ตั๋วแลกเงิน

4
 เงินสด* บาท

วันที่รับเงิน

กรณิรับเงินที่โอนเข้าบัญชี/เช็ค/ตั๋วแลกเงิน 4

ลบ	ประเภท	เลขที่	ธนาคาร	สาขา	วันที่	จำนวน
ไม่พบข้อมูล						

ข้อมูลสำหรับการพิมพ์ใบเสร็จรับเงิน/หลักฐานการรับเงิน

เลขที่

ประเภทเอกสาร

ได้รับเงินจาก

ลำดับ	รายการ	รหัสบัญชี	จำนวนเงิน (บาท)	หมายเหตุ
1	อากรการฆ่าสัตว์	41100004	320.00	
รวมเงิน			320.00	

ผู้รับเงิน

ตำแหน่ง

พิมพ์ใบเสร็จรับเงิน
4

คู่มือการใช้งาน

รับชำระเงินอากรการฆ่าสัตว์และค่าธรรมเนียมเกี่ยวกับฆ่าสัตว์และจำหน่ายเนื้อสัตว์



ส่วนพัฒนาระบบบัญชีท้องถิ่น

**ใบเสร็จรับเงิน**

เลขที่ RCPT-00107/62

วันที่ 7 กุมภาพันธ์ 2562

เทศบาลตำบลทศสอ

ได้รับเงินจาก หจก.การค้าทศสอ

ลำดับ	รายการ	รหัสบัญชี	จำนวนเงิน (บาท)	หมายเหตุ
1	อากรการฆ่าสัตว์	41100004	320.00	
รวมเงิน			320.00	

ตัวอักษร (สามร้อยยี่สิบบาทถ้วน)

ไว้เป็นการถูกต้องแล้ว

ลงชื่อ

ผู้รับเงิน

(นางสาวกมลฉิ่ง ทศสอ)

ผอ.กมลฉิ่ง