

# USER MANUAL

คู่มือประกอบการใช้งาน

เรื่อง ฐานข้อมูลเจ้าหน้าที่ผู้รับจ้าง/ผู้ขาย/เงินกู้



## สารบัญ

<b>Workflow Diagram (ผังงาน)</b> .....	3
<b>ฐานข้อมูลเจ้าหน้าที่ผู้รับจ้าง/ผู้ขาย/เงินกู้</b> .....	3
<b>ฐานข้อมูลเจ้าหน้าที่ผู้รับจ้าง/ผู้ขาย/เงินกู้</b> .....	4
<b>กรณีต้องการเพิ่มข้อมูลเจ้าหน้าที่</b> .....	5
<b>กรณีต้องการแก้ไขข้อมูลเจ้าหน้าที่</b> .....	9
<b>กรณีต้องการลบข้อมูลเจ้าหน้าที่</b> .....	10

## Workflow Diagram (ผังงาน)

### ฐานข้อมูลเจ้าหน้าที่ผู้รับจ้าง/ผู้ขาย/เงินกู้

ผังงาน (Flowchart):

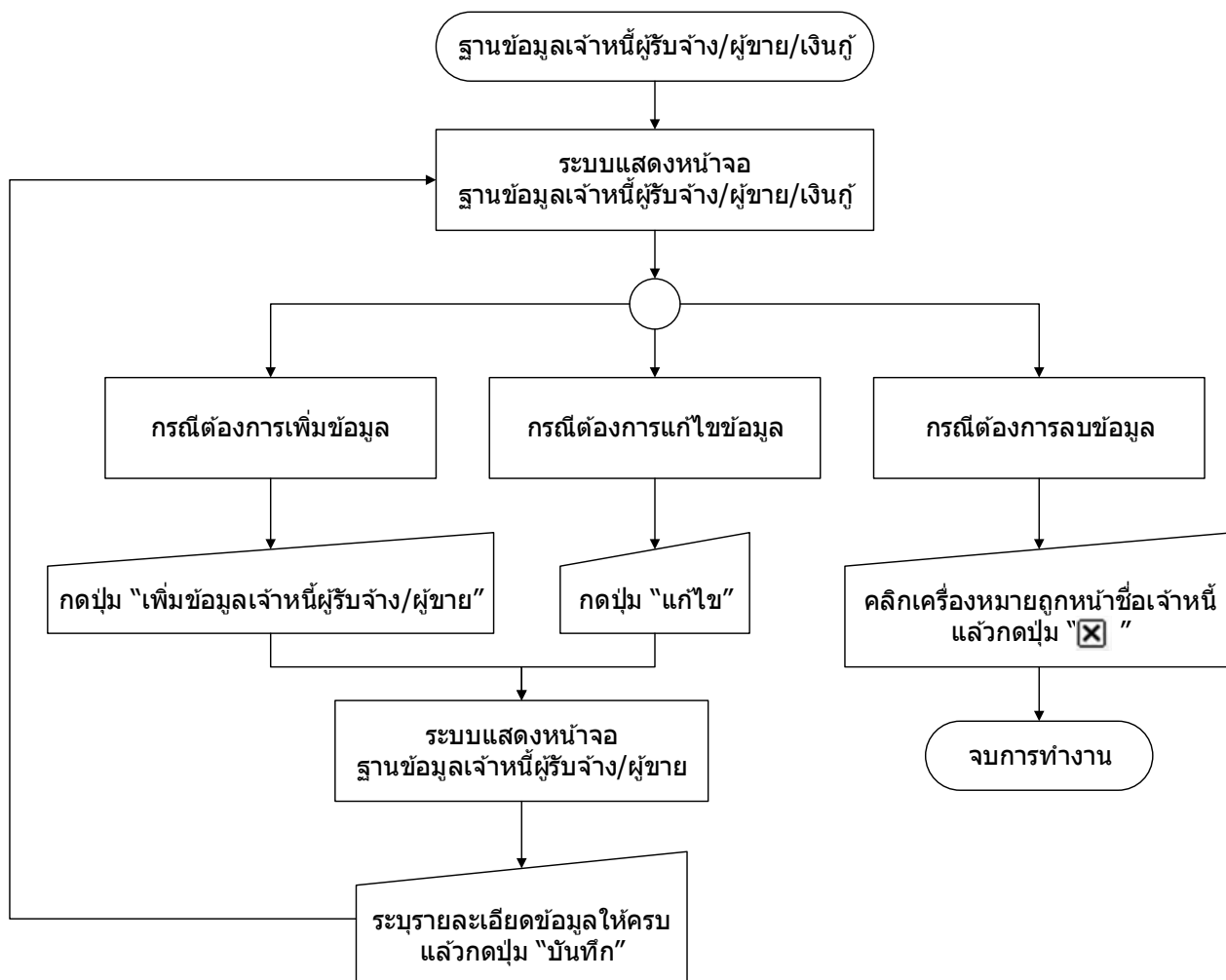

## ฐานข้อมูลเจ้าหน้าที่ผู้รับจ้าง/ผู้ขาย/เงินกู้

### ขั้นตอนการใช้งาน

- 1) เมนู การบริหารระบบ > การจัดการข้อมูลส่วนท้องถิ่น > ระบบข้อมูลรายจ่าย > ฐานข้อมูลเจ้าหน้าที่ผู้รับจ้าง/ผู้ขาย/เงินกู้

การบริหารระบบ				ฐานข้อมูลเจ้าหน้าที่ผู้รับจ้าง/ผู้ขาย/เงินกู้ <b>1</b>
การจัดการสิทธิ์ใช้งาน	▶			
การกำหนดค่าตั้งต้น	▶			
การจัดการฐานข้อมูล	▶	การจัดการข้อมูลส่วนท้องถิ่น	▶	ฐานข้อมูลเริ่มต้นในการดำเนินงานระบบ
รายงาน	▶		▶	ระบบข้อมูลรายจ่าย
				กำหนดชื่อโรงเรียน/โรงพยาบาล/สาธารณสุข ของอปท.
				หน่วยงาน

- 2) เมื่อเข้าเมนู ระบบแสดงหน้าจอฐานข้อมูลเจ้าหน้าที่ผู้รับจ้าง/ผู้ขาย/เงินกู้

▶ ฐานข้อมูลเจ้าหน้าที่ผู้รับจ้าง/ผู้ขาย/เงินกู้

25 กันยายน 2561[V.2018-09-2183.57]

เพิ่มข้อมูลเจ้าหน้าที่ผู้รับจ้าง/ผู้ขาย **3**

โดย : ชื่อเจ้าหน้าที่  ค้นหา

<input type="checkbox"/>	ชื่อเจ้าหน้าที่	เลขผู้เสียภาษี/หมายเลขบัตรประชาชน	ประเภทเจ้าหน้าที่	สถานภาพเกี่ยวข้อง	แก้ไข
ไม่พบข้อมูล					

ทั้งหมด 0 รายการ  
แสดง :  รายการ

หน้า : 1

### กรณีต้องการเพิ่มข้อมูลเจ้าหน้าที่

- 3) กดปุ่ม เพิ่มข้อมูลเจ้าหน้าที่ผู้รับจ้าง/ผู้ขาย
- 4) ระบบแสดงหน้าจอข้อมูลเจ้าหน้าที่ผู้รับจ้าง/ผู้ขาย ระบุรายละเอียดข้อมูลให้ครบ แล้วกดปุ่ม บันทึก

### กรณีเพิ่มเจ้าหน้าที่ผู้รับจ้าง/ผู้ขาย

ข้อมูลเจ้าหน้าที่ผู้รับจ้าง/ผู้ขาย

25 กันยายน 2561[V.2018-09-2183.57]

สถานภาพเกี่ยวข้อง\*

ชื่อบัญชีเจ้าหน้าที่

รหัสบัญชี

ประเภทผู้รับจ้าง\*

ชื่อองค์กร/บริษัท/ร้าน/เจ้าหน้าที่เงินกู้\*

สาขา  (เฉพาะกรณีเจ้าหน้าที่เป็นธนาคาร)

คำนำหน้า  นาย  นาง  นางสาว  อื่น ๆ

ชื่อ

นามสกุล

เลขประจำตัวผู้เสียภาษีอากร/  
เลขประจำตัวประชาชน

ส่งจ่ายเช็คในนาม

ที่อยู่\*

4

หมายเหตุ กรณีเลือกเจ้าหน้าที่ผู้รับจ้างเป็นประเภทบุคคลธรรมดาจดทะเบียนค่าเพิ่ม, นิติบุคคล, นิติบุคคลจดทะเบียนค่าเพิ่ม จะต้องกรอกชื่อองค์กร/บริษัท/ร้าน/เจ้าหน้าที่เงินกู้

» ข้อมูลเจ้าหน้าที่ผู้รับจ้าง/ผู้ขาย

25 กันยายน 2561[V.2018-09-2183.57]

สถานภาพเกี่ยวข้อง*	เจ้าหน้าที่ผู้รับจ้าง/ผู้ขาย	
ชื่อบัญชีเจ้าหน้าที่	----- กรุณาเลือก -----	
รหัสบัญชี		
ประเภทผู้รับจ้าง*	บุคคลธรรมดา	
ชื่อองค์กร/บริษัท/ร้าน/เจ้าหน้าที่เงินกู้		
สาขา		(เฉพาะกรณีเจ้าหน้าที่เป็นธนาคาร)
ตำแหน่ง	<input checked="" type="radio"/> นาย <input type="radio"/> นาง <input type="radio"/> นางสาว <input type="radio"/> อื่น ๆ	
ชื่อ*	จิตรกร	
นามสกุล*	ทดสอบ	
เลขประจำตัวผู้เสียภาษีอากร/ เลขประจำตัวประชาชน		
ส่งจ่ายเช็คในนาม		
ที่อยู่*	64 ม.1 ต.สำหรับทดสอบ อ.สำหรับทดสอบ จ.สำหรับทดสอบ	

» ข้อมูลเจ้าหน้าที่ผู้รับจ้าง/ผู้ขาย

25 กันยายน 2561[V.2018-09-2183.57]

สถานภาพเกี่ยวข้อง*	เจ้าหน้าที่ผู้รับจ้าง/ผู้ขาย	
ชื่อบัญชีเจ้าหน้าที่	----- กรุณาเลือก -----	
รหัสบัญชี		
ประเภทผู้รับจ้าง*	นิติบุคคล	
ชื่อองค์กร/บริษัท/ร้าน/เจ้าหน้าที่เงินกู้*	บริษัท ข.เพื่อการทดสอบ จำกัด	
สาขา		(เฉพาะกรณีเจ้าหน้าที่เป็นธนาคาร)
ตำแหน่ง	<input checked="" type="radio"/> นาย <input type="radio"/> นาง <input type="radio"/> นางสาว <input type="radio"/> อื่น ๆ	
ชื่อ		
นามสกุล		
เลขประจำตัวผู้เสียภาษีอากร/ เลขประจำตัวประชาชน		
ส่งจ่ายเช็คในนาม		
ที่อยู่*	64 ม.1 ต.สำหรับทดสอบ อ.สำหรับทดสอบ จ.สำหรับทดสอบ	

ข้อมูลเจ้าหน้าที่ผู้รับจ้าง/ผู้ขาย

25 กันยายน 2561[V.2018-09-2183.57]

สถานภาพเกี่ยวข้อง\* เจ้าหน้าที่ผู้รับจ้าง/ผู้ขาย

ข้อมูลบัญชีเจ้าหน้าที่ ----- กรมเลือก -----

รหัสบัญชี

ประเภทผู้รับจ้าง\* บุคคลธรรมดาจดภาษีมูลค่าเพิ่ม

ชื่อองค์กร/บริษัท/ร้าน/เจ้าหน้าที่เงินกู้\* ร้าน ก.เพื่อการตลาด

สาขา (เฉพาะกรณีเจ้าหน้าที่เป็นธนาคาร)

ค่านำหน้า  นาย  นาง  นางสาว  อื่น ๆ

ชื่อ\* จิตกร

นามสกุล\* ทดสอบ

เลขประจำตัวผู้เสียภาษีอากร/  
เลขประจำตัวประชาชน

ส่งจ่ายเช็คในนาม

ที่อยู่\* 64 ม.1 ต.สำหรับทดสอบ อ.สำหรับทดสอบ จ.สำหรับทดสอบ

บันทึก ย้อนกลับ

ข้อมูลเจ้าหน้าที่ผู้รับจ้าง/ผู้ขาย

25 กันยายน 2561[V.2018-09-2183.57]

สถานภาพเกี่ยวข้อง\* เจ้าหน้าที่ผู้รับจ้าง/ผู้ขาย

ข้อมูลบัญชีเจ้าหน้าที่ ----- กรมเลือก -----

รหัสบัญชี

ประเภทผู้รับจ้าง\* หน่วยงานได้รับยกเว้นภาษี

ชื่อองค์กร/บริษัท/ร้าน/เจ้าหน้าที่เงินกู้\* หน่วยงานเพื่อการตลาด

สาขา (เฉพาะกรณีเจ้าหน้าที่เป็นธนาคาร)

ค่านำหน้า  นาย  นาง  นางสาว  อื่น ๆ

ชื่อ

นามสกุล

เลขประจำตัวผู้เสียภาษีอากร/  
เลขประจำตัวประชาชน

ส่งจ่ายเช็คในนาม

ที่อยู่\* 64 ม.1 ต.สำหรับทดสอบ อ.สำหรับทดสอบ จ.สำหรับทดสอบ

บันทึก ย้อนกลับ

### กรณีเพิ่มเจ้าหน้าที่เงินกู้

ข้อมูลเจ้าหน้าที่ผู้รับจ้าง/ผู้ขาย

25 กันยายน 2561 [V.2018-09-2183.57]

สถานภาพเกี่ยวข้อง\* เจ้าหน้าที่เงินกู้

ชื่อบัญชีเจ้าหน้าที่\* เจ้าหน้าที่เงินกู้ธนาคารออมสิน

รหัสบัญชี 22011002

ประเภทผู้รับจ้าง\* ----- กรุณาเลือก -----

ชื่อองค์กร/บริษัท/ร้าน/เจ้าหน้าที่เงินกู้\* บมจ.ธนาคารกรุงไทย

สาขา\* สำหรับทดสอบ (เฉพาะกรณีเจ้าหน้าที่เป็นธนาคาร)

คำนำหน้า  นาย  นาง  นางสาว  อื่น ๆ

ชื่อ

นามสกุล

เลขประจำตัวผู้เสียภาษีอากร/  
เลขประจำตัวประชาชน

ส่งจ่ายเช็คในนาม

ที่อยู่\* 10/274 ม.2 ต.สำหรับทดสอบ อ.สำหรับทดสอบ จ.สำหรับทดสอบ

4 บันทึก ย้อนกลับ



## กรณีต้องการแก้ไขข้อมูลเจ้าหน้าที่

### 5) กดปุ่ม แก้ไข หลังชื่อเจ้าหน้าที่ที่ต้องการจะแก้ไข

ฐานข้อมูลเจ้าหน้าที่ผู้รับจ้าง/ผู้ขาย/เงินกู้

25 กันยายน 2561[V.2018-09-2183.57]

เพิ่มข้อมูลเจ้าหน้าที่ผู้รับจ้าง/ผู้ขาย

โดย :  ค้นหา :  ค้นหา

<input type="checkbox"/>	ชื่อเจ้าหน้าที่	เลขผู้เสียภาษี/หมายเลขบัตรประชาชน	ประเภทเจ้าหน้าที่	สถานภาพเกี่ยวข้อง	แก้ไข
<input checked="" type="checkbox"/>	บริษัท ก.เพื่อการทดสอบ จำกัด		นิติบุคคลลดภาษีมูลค่าเพิ่ม	เจ้าหน้าที่ผู้รับจ้าง/ผู้ขาย	5 แก้ไข
<input type="checkbox"/>	บมจ.ธนาคารกรุงไทย สาขา สำหรับทดสอบ		เจ้าหน้าที่เงินกู้ธนาคารออมสิน	เจ้าหน้าที่เงินกู้	แก้ไข

ทั้งหมด 2 รายการ  
แสดง : 10 รายการ  
หน้า : 1

### 6) ระบบแสดงหน้าจอข้อมูลเจ้าหน้าที่ผู้รับจ้าง/ผู้ขาย แก้ไขฐานข้อมูลเจ้าหน้าที่ที่ต้องการ แล้วกดปุ่ม บันทึก

ข้อมูลเจ้าหน้าที่ผู้รับจ้าง/ผู้ขาย

25 กันยายน 2561[V.2018-09-2183.57]

สถานภาพเกี่ยวข้อง\*

ชื่อบัญชีเจ้าหน้าที่

รหัสบัญชี

ประเภทผู้รับจ้าง\*

ชื่อองค์กร/บริษัท/ร้าน/เจ้าหน้าที่เงินกู้\*

สาขา  (เฉพาะกรณีเจ้าหน้าที่เป็นธนาคาร)

ค่านำหน้า  นาย  นาง  นางสาว  อื่น ๆ

ชื่อ

นามสกุล

เลขประจำตัวผู้เสียภาษีอากร/  
เลขประจำตัวประชาชน

ส่งจ่ายเช็คในนาม

ที่อยู่\*

บันทึก ย้อนกลับ

### กรณีต้องการลบข้อมูลเจ้าหน้าที่

- 7) คลิก  หน้าชื่อเจ้าหน้าที่ที่ต้องการลบ แล้วกดปุ่ม

ฐานข้อมูลเจ้าหน้าที่ผู้รับจ้าง/ผู้ขาย/เงินกู้

25 กันยายน 2561[V.2018-09-2183.57]

เพิ่มข้อมูลเจ้าหน้าที่ผู้รับจ้าง/ผู้ขาย

7  โดย : ชื่อเจ้าหน้าที่  ค้นหา :  ค้นหา

<input type="checkbox"/>	ชื่อเจ้าหน้าที่	เลขผู้เสียภาษี/หมายเลขบัตรประชาชน	ประเภทเจ้าหน้าที่	สถานภาพเกี่ยวข้อง	แก้ไข
7 <input checked="" type="checkbox"/>	บริษัท ก.เพื่อการทดสอบ จำกัด		นิติบุคคลจดภาษีมูลค่าเพิ่ม	เจ้าหน้าที่ผู้รับจ้าง/ผู้ขาย	แก้ไข
<input type="checkbox"/>	บมจ.ธนาคารกรุงไทย สาขา สำหรับทดสอบ		เจ้าหน้าที่เงินกู้ธนาคารออมสิน	เจ้าหน้าที่เงินกู้	แก้ไข

ทั้งหมด 2 รายการ  
แสดง : 10 รายการ  
หน้า : 1

- 8) ระบบแสดง Message คุณต้องการลบข้อมูลนี้หรือไม่? กดปุ่ม OK

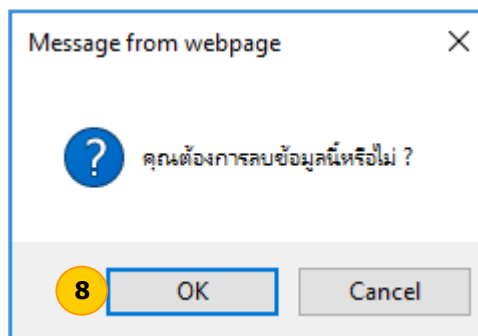

หมายเหตุ จะลบหรือแก้ไขฐานข้อมูลเจ้าหน้าที่ได้ก็ต่อเมื่อ ไม่มีการทำรายการผูกพันใดๆกับเจ้าหน้าที่ผู้รับจ้างรายนั้นไว้