

# USER MANUAL

---

คู่มือประกอบการใช้งาน

เรื่อง จัดทำเอกสารแจ้งการประเมินภาษี ภาษีป้าย



## สารบัญ

Workflow Diagram (ผังงาน).....	3
จัดทำเอกสารแจ้งการประเมินภาษี ภาษีป้าย.....	3
จัดทำเอกสารแจ้งการประเมินภาษี ภาษีป้าย.....	4

## Workflow Diagram (ผังงาน)

### จัดทำเอกสารแจ้งการประเมินภาษี ภาษีป้าย

ผังงาน (Flowchart):

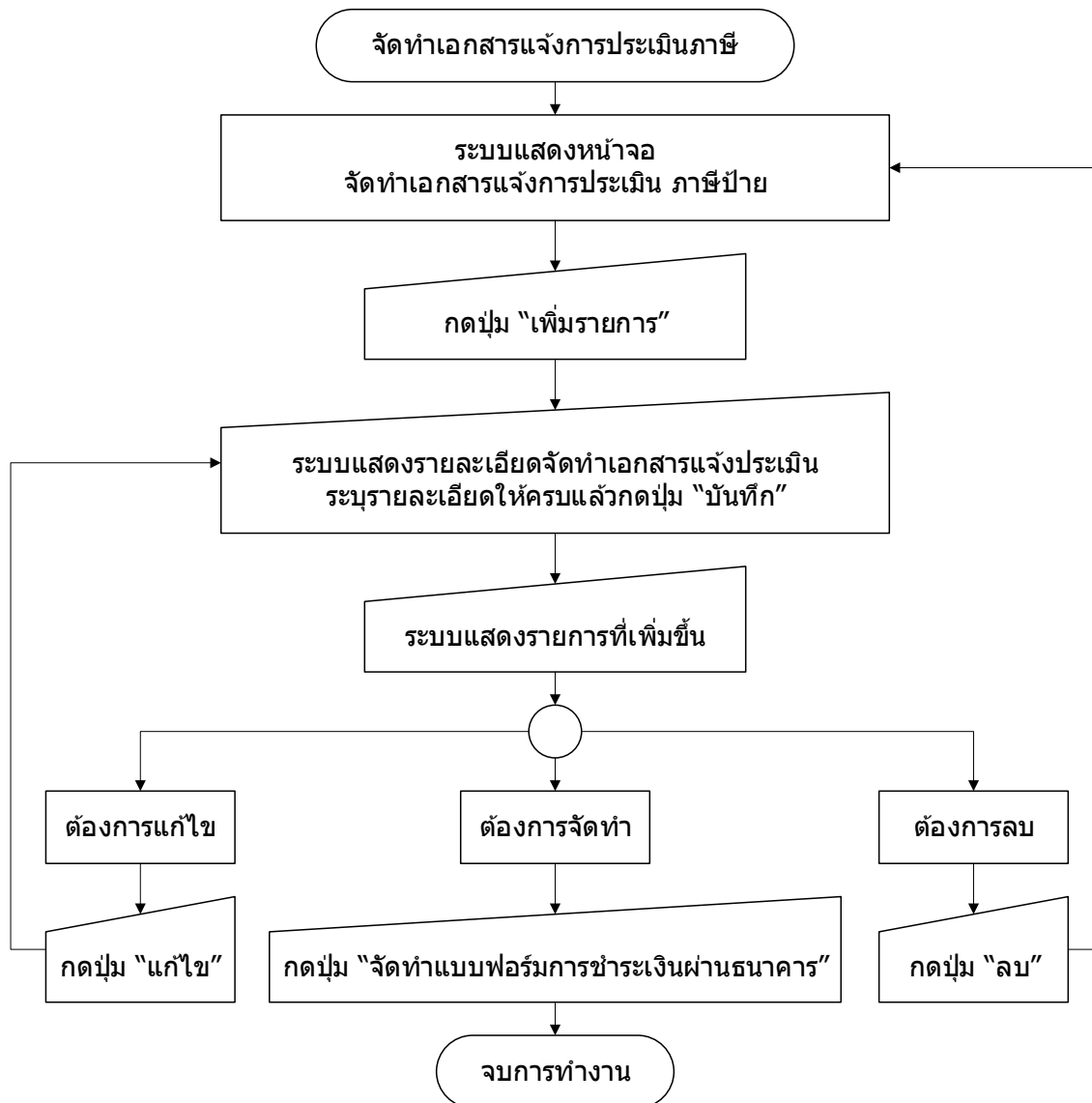

## จัดทำเอกสารแจ้งการประเมินภาษี ภาษีป้าย

### ขั้นตอนการใช้งาน

- 1) เมนู ระบบข้อมูลรายรับ > ฐานข้อมูลผู้ชำระภาษี > แบบฟอร์มการชำระเงินผ่านธนาคาร - ภาษีป้าย > จัดทำเอกสารแจ้งการประเมินภาษี

	บันทึกรายละเอียดผู้ชำระภาษี (กค. 1) ▶	
	รายละเอียดผู้ชำระภาษี (กค. 1)	
	รายละเอียดลูกหนี้ (กค. 2)	
	รายงานรายชื่อผู้ค้างชำระภาษี	
	จัดทำรายงาน กค.2 ประกอบงบแสดงฐานะการเงินประจำปี	
	รายงานรายชื่อผู้ชำระภาษีทั้งหมด	
	แบบฟอร์มการชำระเงินผ่านธนาคาร - ภาษีโรงเรือนและที่ดิน ▶	
	แบบฟอร์มการชำระเงินผ่านธนาคาร - ภาษีบำรุงท้องที่ ▶	
	แบบฟอร์มการชำระเงินผ่านธนาคาร - ภาษีป้าย ▶	จัดทำเอกสารแจ้งการประเมินภาษี <b>1</b>
<b>ระบบข้อมูลรายรับ</b>		พิมพ์เอกสารแจ้งการประเมินภาษี และแบบฟอร์มการชำระเงินผ่านธนาคาร
การรับเงินที่เป็นรายรับ ▶	ค้นหา/พิมพ์ซ่อมแบบฟอร์มการชำระเงิน	
การรับเงินที่ไม่เป็นรายรับ ▶	ผ่านธนาคาร	
เงินกู้ ▶	ค้นหา/พิมพ์ซ่อมรายงานการพิมพ์แบบฟอร์ม	
เงินอุดหนุนหมวดวัตถุประสงค์ /เฉพาะกิจ ▶	การชำระเงินผ่านธนาคาร	
เงินอุดหนุนทั่วไป GFMS ▶	ทะเบียนคุมแบบฟอร์มการชำระเงิน	
จัดทำใบนำส่งเงิน ▶	ผ่านธนาคาร	
สมุดเงินสดรับ/ทะเบียนต่างๆ ▶	รายงานการรับชำระเงินธนาคาร	
ฐานข้อมูลผู้ชำระภาษี ▶	รายการรับชำระเงินผ่านธนาคาร รอดตรวจสอบ	
ฐานข้อมูลลูกหนี้ ▶		

2) เมื่อเข้าเมนู ระบบแสดงหน้าจอจัดทำเอกสารแจ้งการประเมิน ภาษีป้าย แล้วกดปุ่ม เพิ่มรายการ

จัดทำเอกสารแจ้งการประเมิน ภาษีป้าย

22 พฤษภาคม 2561 [V.2018-05-0883.57]

เอกสารแจ้งการประเมินและแบบฟอร์มการชำระเงินผ่านธนาคาร ใช้เฉพาะรับชำระภาษีภายในกำหนด และไม่มีเงินเพิ่ม

ปีงบประมาณ 2561 เพิ่มรายการ **2**

โดย :  ค้นหา

<input type="checkbox"/>	ชื่อ-นามสกุล/ชื่อบริษัท/องค์กร	ภ.ป. 3	ลงวันที่	แจ้งการประเมินภาษี (บาท)	แจ้งการประเมินภาษีใหม่ (บาท)	ผู้จัดทำ	แก้ไข	ลบ
ไม่พบข้อมูล								

ทั้งหมด 0 รายการ  
แสดง :   
หน้า : 1

จัดทำแบบฟอร์มการชำระเงินผ่านธนาคาร

3) ระบบแสดงรายละเอียดจัดทำเอกสารแจ้งประเมิน เลือกชื่อ-นามสกุล/ชื่อบริษัท/องค์กร โดยคลิกที่ ...

จัดทำเอกสารแจ้งการประเมิน ภาษีป้าย

22 พฤษภาคม 2561 [V.2018-05-0883.57]

ปีงบประมาณ 2561 ที่อยู่ผู้ชำระภาษี 25/315 ม.4 ต.สำหรับทดสอบ อ.สำหรับทดสอบ จ.สำหรับทดสอบ 10300

ชื่อ-นามสกุล/ชื่อบริษัท/องค์กร\* นายคงฤทธิ ทดสอบ **3**

ภ.ป.3\* น.ธ.75801/2561

ลงวันที่\* 08/05/2561

วันที่ประเมินภาษี\* 22/05/2561

<input checked="" type="checkbox"/>	เลขที่เอกสารสิทธิ์ และที่อยู่ทรัพย์สิน	แจ้งการประเมินภาษี (บาท)	แจ้งการประเมินภาษีใหม่ (บาท)
<input checked="" type="checkbox"/>	ธิดาชาลอน (11) สำหรับทดสอบ สำหรับทดสอบ สำหรับทดสอบ 11111	45.00	<input type="text" value="45.00"/>
	รวมแจ้งการประเมิน	45.00	45.00

ผู้จัดทำ\*

**5**

- 4) ระบบแสดงหน้าจอชื่อ-นามสกุล/ชื่อบริษัท/องค์กร คลิก  รายการที่ต้องการเลือกแล้วกดปุ่ม ตกลง

» ชื่อ-นามสกุล/ชื่อบริษัท/องค์กร

โดย :  ค้นหา :  ค้นหา

<input type="checkbox"/>	หมายเลขบัตรประชาชน	ชื่อ-นามสกุล	ที่อยู่
<input checked="" type="checkbox"/>		นายคงฤทธิ์ ทดสอบ	25/315 ม.4 ต.สำหรับทดสอบ อ.สำหรับทดสอบ จ.สำหรับทดสอบ 10300
<input type="checkbox"/>		นางจันทร์เพ็ญ ทดสอบ	15/651 ม.3 ต.สำหรับทดสอบ อ.สำหรับทดสอบ จ.สำหรับทดสอบ 10300
<input type="checkbox"/>		นายจำลอง ทดสอบ	25/5 ม.5 ต.สำหรับทดสอบ อ.สำหรับทดสอบ จ.สำหรับทดสอบ 10300
<input type="checkbox"/>		บริษัทการเคหะแห่งชาติ	98 ม.8 ต.สำหรับทดสอบ อ.สำหรับทดสอบ จ.สำหรับทดสอบ 10300
<input type="checkbox"/>		ร้าน ข.เพื่อการทดสอบ	16/455 ม.1 ต.สำหรับทดสอบ อ.สำหรับทดสอบ จ.สำหรับทดสอบ 10300

< >

ทั้งหมด 5 รายการ  
แสดง :  รายการ

ตกลง **4**

หน้า : 1

- 5) ระบบรายละเอียดให้ครบ คลิก  ที่รายการ แล้วกดปุ่ม บันทึก
- 6) ระบบแสดง Message ระบบทำการบันทึกเรียบร้อยแล้ว กดปุ่ม OK

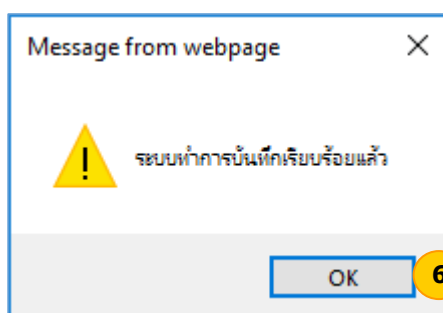

- 7) ระบบแสดงรายการที่เพิ่มขึ้น คลิ๊ก  ที่รายการ แล้วกดปุ่ม จัดทำแบบฟอร์มการชำระเงินผ่านธนาคาร

จัดทำเอกสารแจ้งการประเมิน ภาษีป้าย

22 พฤษภาคม 2561[V.2018-05-0883.57]

เอกสารแจ้งการประเมินและแบบฟอร์มการชำระเงินผ่านธนาคาร ใช้เฉพาะรับชำระภาษีภายในกำหนด และไม่มีเงินเพิ่ม

ปีงบประมาณ 2561

โดย :  ค้นหา

<input checked="" type="checkbox"/>	ชื่อ-นามสกุล/ชื่อบริษัท/ องค์กร	ภ.ป. 3	ลงวันที่	แจ้งการประเมินภาษี (บาท)	แจ้งการประเมินภาษี ใหม่ (บาท)	ผู้จัดทำ	แก้ไข	ลบ
<input checked="" type="checkbox"/>	นายคงฤทธิ ทดสอบ	น.ร.75801/2561	08/05/2561	45.00	45.00	นางวิมลพันธ์ ทดสอบ	<input type="button" value="แก้ไข"/>	<input type="button" value="ลบ"/>

ทั้งหมด 1 รายการ  
แสดง : 10 รายการ

หน้า : 1

7

- 8) ระบบแสดง Message ระบบทำการบันทึกเรียบร้อยแล้วแล้วกดปุ่ม OK

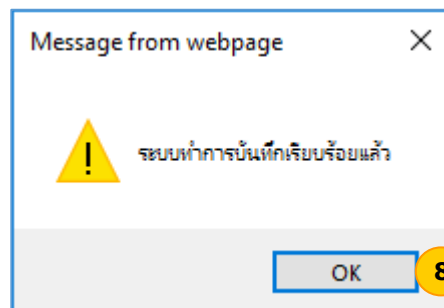

9) หากต้องการแก้ไขรายการโดยกดปุ่ม แก้ไข

จัดทำเอกสารแจ้งการประเมิน ภาษีป้าย

22 พฤษภาคม 2561 [V.2018-05-0883.57]

เอกสารแจ้งการประเมินและแบบฟอร์มการชำระเงินผ่านธนาคาร ใช้เฉพาะรับชำระภาษีภายในกำหนด และไม่มีเงินเพิ่ม

ปีงบประมาณ 2561 เพิ่มรายการ

โดย :  ค้นหา

<input checked="" type="checkbox"/>	ชื่อ-นามสกุล/ชื่อบริษัท/องค์กร	ภ.ป. 3	ลงวันที่	แจ้งการประเมินภาษี (บาท)	แจ้งการประเมินภาษีใหม่ (บาท)	ผู้จัดทำ	แก้ไข	ลบ
<input checked="" type="checkbox"/>	นายคงฤทธิ ทดสอบ	น.ร.75801/2561	08/05/2561	45.00	45.00	นางวิมลพันธ์ ทดสอบ	<input type="button" value="แก้ไข"/>	<input type="button" value="ลบ"/>

ทั้งหมด 1 รายการ  
แสดง : 10 รายการ  
หน้า : 1

จัดทำแบบฟอร์มการชำระเงินผ่านธนาคาร

10) ระบบแสดงรายละเอียดจัดทำเอกสารแจ้งประเมิน แล้วแก้ไขรายละเอียดตามต้องการแล้วกดปุ่ม บันทึก

จัดทำเอกสารแจ้งการประเมิน ภาษีป้าย

22 พฤษภาคม 2561 [V.2018-05-0883.57]

ปีงบประมาณ 2561 ที่อยู่ผู้ชำระภาษี 25/315 ม.4 ต.สำหรับทดสอบ อ.สำหรับทดสอบ จ.สำหรับทดสอบ 10300

ชื่อ-นามสกุล/ชื่อบริษัท/องค์กร\* นาย คงฤทธิ ทดสอบ

ภ.ป.3\* น.ร.75801/2561

ลงวันที่\* 08/05/2561

วันที่ประเมินภาษี\* 22/05/2561

หมายเลขบัตรประจำตัวประชาชน/รหัสนิติบุคคล

<input type="checkbox"/>	เลขที่เอกสารสิทธิ์ และที่อยู่ทรัพย์สิน	แจ้งการประเมินภาษี (บาท)	แจ้งการประเมินภาษีใหม่ (บาท)
<input checked="" type="checkbox"/>	อิตาชาลอน (11) สำหรับทดสอบ สำหรับทดสอบ สำหรับทดสอบ 11111	45.00	<input type="text" value="45.00"/>
	รวมแจ้งการประเมิน	45.00	45.00

ผู้จัดทำ\* นางวิมลพันธ์ ทดสอบ



11) หากต้องการลบรายการโดยกดปุ่ม ลบ

จัดทำเอกสารแจ้งการประเมิน ภาษีป้าย

22 พฤษภาคม 2561 [V.2018-05-0883.57]

เอกสารแจ้งการประเมินและแบบฟอร์มการชำระเงินผ่านธนาคาร ใช้เฉพาะรับชำระภาษีภายในกำหนด และไม่มีเงินเพิ่ม

ปีงบประมาณ 2561 เพิ่มรายการ

โดย :  ค้นหา

<input checked="" type="checkbox"/>	ชื่อ-นามสกุล/ชื่อบริษัท/ องค์กร	ภ.ป. 3	ลงวันที่	แจ้งการประเมินภาษี (บาท)	แจ้งการประเมินภาษี ใหม่ (บาท)	ผู้จัดทำ	แก้ไข	ลบ
<input checked="" type="checkbox"/>	นายคงฤทธิ์ ทดสอบ	น.ร.75801/2561	08/05/2561	45.00	45.00	นางวิมลพันธ์ ทดสอบ	<input type="button" value="แก้ไข"/>	<input type="button" value="ลบ"/>

ทั้งหมด 1 รายการ  
แสดง : 10 รายการ  
หน้า : 1

จัดทำแบบฟอร์มการชำระเงินผ่านธนาคาร

12) ระบบแสดง Message คุณต้องการลบรายการนี้หรือไม่ ? แล้วกดปุ่ม OK

Message from webpage

คุณต้องการลบรายการนี้หรือไม่ ?

13) ระบบแสดง Message ระบบทำการลบข้อมูลเรียบร้อยแล้วแล้วกดปุ่ม OK

Message from webpage

ระบบทำการลบข้อมูลเรียบร้อยแล้ว