

# USER MANUAL

---

คู่มือประกอบการใช้งาน

เรื่อง จัดทำเอกสารแจ้งการประเมินภาษี ภาษีบำรุงท้องที่



## สารบัญ

<b>Workflow Diagram (ผังงาน).....</b>	<b>3</b>
<b>จัดทำเอกสารแจ้งการประเมินภาษี ภาษีบำรุงท้องที่ .....</b>	<b>3</b>
<b>จัดทำเอกสารแจ้งการประเมินภาษี ภาษีบำรุงท้องที่ .....</b>	<b>4</b>

## Workflow Diagram (ผังงาน)

### จัดทำเอกสารแจ้งการประเมินภาษี ภาษีบำรุงท้องที่

ผังงาน (Flowchart):

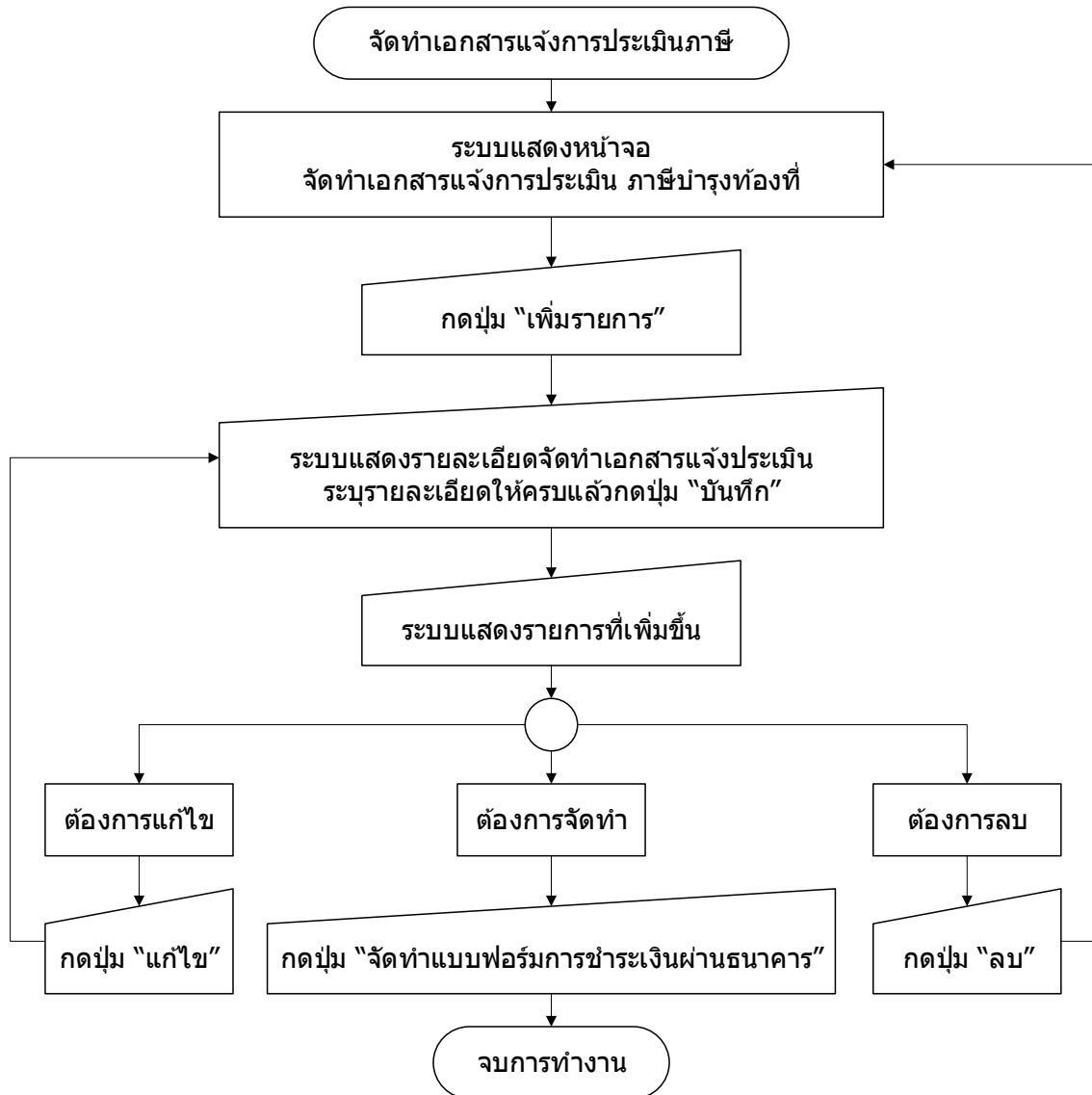

## จัดทำเอกสารแจ้งการประเมินภาษี ภาษีบำรุงท้องที่

### ขั้นตอนการใช้งาน

- 1) เมนู ระบบข้อมูลรายรับ > ฐานข้อมูลผู้ชำระภาษี > แบบฟอร์มการชำระเงินผ่านธนาคาร - ภาษีบำรุงท้องที่ > จัดทำเอกสารแจ้งการประเมินภาษี

	บันทึกรายละเอียดผู้ชำระภาษี (กค. 1) ▶	
	รายละเอียดผู้ชำระภาษี (กค. 1)	
	รายละเอียดลูกหนี้ (กค. 2)	
	รายงานรายชื่อผู้ค้างชำระภาษี	
	จัดทำรายงาน กค.2 ประกอบงบแสดงฐานะการเงินประจำปี	
	รายงานรายชื่อผู้ชำระภาษีทั้งหมด	
	แบบฟอร์มการชำระเงินผ่านธนาคาร - ภาษีโรงเรือนและที่ดิน ▶	
	แบบฟอร์มการชำระเงินผ่านธนาคาร - ภาษีบำรุงท้องที่ ▶	จัดทำเอกสารแจ้งการประเมินภาษี <b>1</b>
<b>ระบบข้อมูลรายรับ</b>	แบบฟอร์มการชำระเงินผ่านธนาคาร - ภาษีป้าย ▶	จัดทำเอกสารแจ้งการประเมินภาษีบำรุงท้องที่ปี 2 3 4
การรับเงินที่เป็นรายรับ ▶	ค้นหา/พิมพ์ซ่อมแบบฟอร์มการชำระเงิน	พิมพ์เอกสารแจ้งการประเมินภาษี และแบบฟอร์มการชำระเงินผ่านธนาคาร
การรับเงินที่ไม่เป็นรายรับ ▶	ผ่านธนาคาร	
เงินกู้ ▶	ค้นหา/พิมพ์ซ่อมรายงานการพิมพ์แบบฟอร์มการชำระเงินผ่านธนาคาร	
เงินอุดหนุนระบุวัตถุประสงค์ / เฉพาะกิจ ▶	ทะเบียนคุมแบบฟอร์มการชำระเงิน	
เงินอุดหนุนทั่วไป GFMIS ▶	ผ่านธนาคาร	
จัดทำใบนำส่งเงิน ▶	รายงานการรับชำระเงินธนาคาร	
สมุดเงินสดรับ/ทะเบียนต่างๆ ▶	รายการรับชำระเงินผ่านธนาคาร รอดตรวจสอบ	
ฐานข้อมูลผู้ชำระภาษี ▶		
ฐานข้อมูลลูกหนี้ ▶		

2) เมื่อเข้าเมนู ระบบแสดงหน้าจอจัดทำเอกสารแจ้งการประเมิน ภาษีบำรุงท้องที่ แล้วกดปุ่ม เพิ่มรายการ

จัดทำเอกสารแจ้งการประเมิน ภาษีบำรุงท้องที่

เอกสารแจ้งการประเมินและแบบฟอร์มการชำระเงินผ่านธนาคาร ใช้เฉพาะรับชำระภาษีภายในกำหนด และไม่มีเงินเพิ่ม

ปีงบประมาณ 2561 2 เพิ่มรายการ

โดย :  ค้นหา

<input type="checkbox"/>	ชื่อ-นามสกุล/ชื่อบริษัท/องค์กร	แจ้งการประเมินภาษี (บาท)	แจ้งการประเมินภาษีใหม่ (บาท)	ผู้จัดทำ	แก้ไข	ลบ
ไม่พบข้อมูล						

ทั้งหมด 0 รายการ  
แสดง :  รายการ  
หน้า : 1

จัดทำแบบฟอร์มการชำระเงินผ่านธนาคาร

3) ระบบแสดงรายละเอียดจัดทำเอกสารแจ้งประเมิน เลือกชื่อ-นามสกุล/ชื่อบริษัท/องค์กร โดยคลิกที่ ...

จัดทำเอกสารแจ้งการประเมิน ภาษีบำรุงท้องที่

ปีงบประมาณ 2561 ที่อยู่ชำระภาษี 39/1 หมู่ที่ 8 ต.สำหรับทดสอบ อ.สำหรับทดสอบ จ.สำหรับทดสอบ 10300

ชื่อ-นามสกุล/ชื่อบริษัท/องค์กร\* นายณัฐ ทดสอบ 3

วันที่ประเมินภาษี\* 01/01/2561 หมายเลขบัตรประจำตัวประชาชน/รหัสนิติบุคคล 6006008975211

<input checked="" type="checkbox"/>	เลขที่เอกสารสิทธิ์ และที่อยู่ทรัพย์สิน	แจ้งการประเมินภาษี (บาท)	แจ้งการประเมินภาษีใหม่ (บาท)
<input checked="" type="checkbox"/>	(26520) 39/1 เทศบาลสงเคราะห์ สำหรับทดสอบ สำหรับทดสอบ สำหรับทดสอบ 10300	200.00	200.00
	รวมแจ้งการประเมิน	200.00	200.00

ผู้จัดทำ\* นางเจนจิต ทดสอบ

5 บันทึก ย้อนกลับ ล้าง

- 4) ระบบแสดงหน้าจอชื่อ-นามสกุล/ชื่อบริษัท/องค์กร คลิก  รายการที่ต้องการเลือกแล้วกดปุ่ม ตกลง

ชื่อ-นามสกุล/ชื่อบริษัท/องค์กร

แสดงเฉพาะรายชื่อที่มีภาษีบำรุงท้องที่อย่างเดียว

โดย :  ค้นหา :

<input type="checkbox"/>	หมายเลขบัตรประชาชน	ชื่อ-นามสกุล	ที่อยู่
<input checked="" type="checkbox"/>	6006008975211	นายมนัส ทดสอบ	39/1 หมู่ที่ 8 ต.สำหรับทดสอบ อ.สำหรับทดสอบ จ.สำหรับทดสอบ 10300

ทั้งหมด 1 รายการ  
แสดง :  รายการ

หน้า : 1

4

- 5) ระบบรายละเอียดให้ครบ คลิก  ที่รายการ แล้วกดปุ่ม บันทึก
- 6) ระบบแสดง Message ระบบทำการบันทึกเรียบร้อยแล้ว กดปุ่ม OK

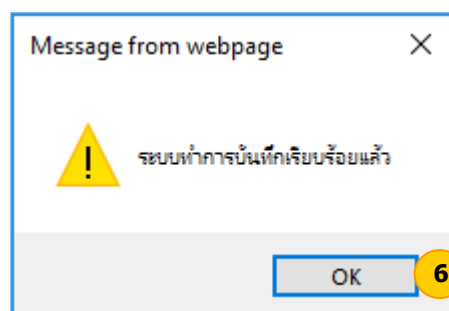

- 7) ระบบแสดงรายการที่เพิ่มขึ้น คลิ๊ก  ที่รายการ แล้วกดปุ่ม จัดทำแบบฟอร์มการชำระเงินผ่านธนาคาร

» จัดทำเอกสารแจ้งการประเมิน ภาษีบำรุงท้องที่

เอกสารแจ้งการประเมินและแบบฟอร์มการชำระเงินผ่านธนาคาร ใช้เฉพาะรับชำระภาษีภายในกำหนด และไม่มีเงินเพิ่ม

ปีงบประมาณ 2561 เพิ่มรายการ

โดย :   ค้นหา

<input checked="" type="checkbox"/>	ชื่อ-นามสกุล/ชื่อบริษัท/องค์กร	แจ้งการประเมินภาษี (บาท)	แจ้งการประเมินภาษีใหม่ (บาท)	ผู้จัดทำ	แก้ไข	ลบ
<input checked="" type="checkbox"/>	นายมนัส ทดสอบ	200.00	200.00	นางเจนจิต ทดสอบ	<input type="button" value="แก้ไข"/>	<input type="button" value="ลบ"/>

ทั้งหมด 1 รายการ  
แสดง : 10 รายการ

หน้า : 1

7

- 8) ระบบแสดง Message ระบบทำการบันทึกเรียบร้อยแล้วแล้วกดปุ่ม OK

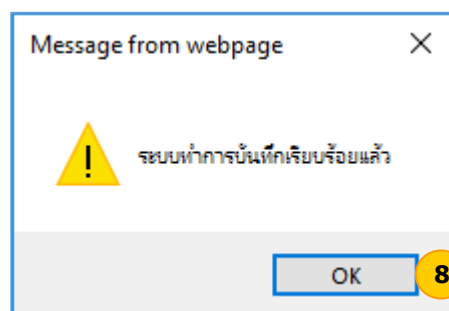

9) หากต้องการแก้ไขรายการโดยกดปุ่ม แก้ไข

▶ จัดทำเอกสารแจ้งการประเมิน ภาษีบำรุงท้องที่

เอกสารแจ้งการประเมินและแบบฟอร์มการชำระเงินผ่านธนาคาร ใช้เฉพาะรับชำระภาษีภายในกำหนด และไม่มีเงินเพิ่ม

ปีงบประมาณ 2561 เพิ่มรายการ

โดย :  ค้นหา :  ค้นหา

<input type="checkbox"/>	ชื่อ-นามสกุล/ชื่อบริษัท/ องค์กร	แจ้งการประเมินภาษี (บาท)	แจ้งการประเมินภาษี ใหม่ (บาท)	ผู้จัดทำ	แก้ไข	ลบ
<input type="checkbox"/>	นายมนัส ทดสอบ	200.00	200.00	นางเจนจิต ทดสอบ	<input type="button" value="แก้ไข"/>	<input type="button" value="ลบ"/>

ทั้งหมด 1 รายการ  
แสดง : 10 รายการ  
หน้า : 1

10) ระบบแสดงรายละเอียดจัดทำเอกสารแจ้งประเมิน ภาษีบำรุงท้องที่  
แก้ไขรายละเอียดตามต้องการแล้วกดปุ่ม บันทึก

▶ จัดทำเอกสารแจ้งการประเมิน ภาษีบำรุงท้องที่

ปีงบประมาณ 2561 ที่อยู่ชำระภาษี 39/1 หมู่ที่ 8 ต.สำหรับทดสอบ อ.สำหรับ  
ทดสอบ จ.สำหรับทดสอบ 10300

ชื่อ-นามสกุล/ชื่อบริษัท/องค์กร\* นายมนัส ทดสอบ ...

วันที่ประเมินภาษี\* 01/01/2561 หมายเลขบัตรประจำตัวประชาชน/  
รหัสนิติบุคคล 6006008975211

<input checked="" type="checkbox"/>	เลขที่เอกสารสิทธิ์ และที่อยู่ทรัพย์สิน	แจ้งการประเมินภาษี (บาท)	แจ้งการประเมินภาษีใหม่ (บาท)
<input checked="" type="checkbox"/>	(26520) 39/1 เทศบาลสงเคราะห์ สำหรับทดสอบ สำหรับทดสอบ สำหรับทดสอบ 10300	200.00	<input type="text" value="200.00"/>
	รวมแจ้งการประเมิน	200.00	200.00

ผู้จัดทำ\*



11) หากต้องการลบรายการโดยกดปุ่ม ลบ

จัดทำเอกสารแจ้งการประเมิน ภาษีบำรุงท้องที่

เอกสารแจ้งการประเมินและแบบฟอร์มการชำระเงินผ่านธนาคาร ใช้เฉพาะรับชำระภาษีภายในกำหนด และไม่มีเงินเพิ่ม

ปีงบประมาณ 2561 เพิ่มรายการ

โดย :  ค้นหา

<input type="checkbox"/>	ชื่อ-นามสกุล/ชื่อบริษัท/ องค์กร	แจ้งการประเมินภาษี (บาท)	แจ้งการประเมินภาษี ใหม่ (บาท)	ผู้จัดทำ	แก้ไข	ลบ
<input type="checkbox"/>	นายมนัส ทดสอบ	200.00	200.00	นางเจนจิต ทดสอบ	<input type="button" value="แก้ไข"/>	<input type="button" value="ลบ"/>

ทั้งหมด 1 รายการ  
แสดง : 10 รายการ  
หน้า : 1

11

12) ระบบแสดง Message คุณต้องการลบรายการนี้หรือไม่ ? แล้วกดปุ่ม OK

Message from webpage

คุณต้องการลบรายการนี้หรือไม่ ?

12

13) ระบบแสดง Message ระบบทำการลบข้อมูลเรียบร้อยแล้วแล้วกดปุ่ม OK

Message from webpage

ระบบทำการลบข้อมูลเรียบร้อยแล้ว

13