

USER MANUAL

คู่มือประกอบการใช้งาน

เรื่อง จัดทำเอกสารแจ้งการประเมินภาษี
ภาษีโรงเรือนและที่ดิน



สารบัญ

Workflow Diagram (ผังงาน).....	3
จัดทำเอกสารแจ้งการประเมินภาษี ภาษีโรงเรือนและที่ดิน.....	3
จัดทำเอกสารแจ้งการประเมินภาษี ภาษีโรงเรือนและที่ดิน.....	4

Workflow Diagram (ผังงาน)

จัดทำเอกสารแจ้งการประเมินภาษี ภาษีโรงเรือนและที่ดิน

ผังงาน (Flowchart):

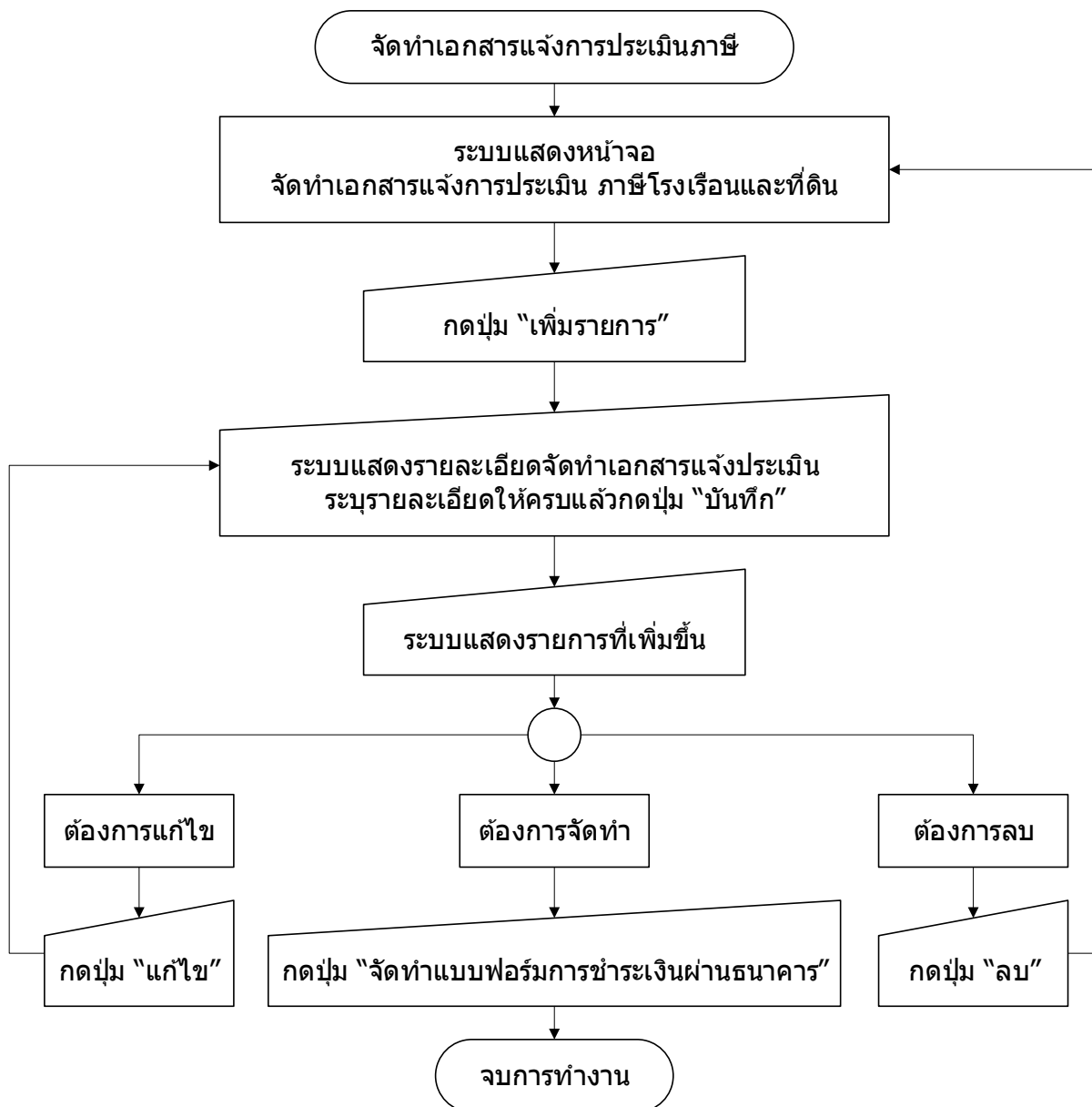

จัดทำเอกสารแจ้งการประเมินภาษี ภาษีโรงเรือนและที่ดิน

ขั้นตอนการใช้งาน

- 1) เมนู ระบบข้อมูลรายรับ > ฐานข้อมูลผู้ชำระภาษี >
แบบฟอร์มการชำระเงินผ่านธนาคาร – ภาษีโรงเรือนและที่ดิน > จัดทำเอกสารแจ้งการประเมินภาษี

	บันทึกรายละเอียดผู้ชำระภาษี (กค. 1) ▶	
	รายละเอียดผู้ชำระภาษี (กค. 1)	
	รายละเอียดลูกหนี้ (กค. 2)	
	รายงานรายชื่อผู้ค้างชำระภาษี	
	จัดทำรายงาน กค.2 ประกอบงบแสดงฐานะการเงินประจำปี	
	รายงานรายชื่อผู้ชำระภาษีทั้งหมด	
	แบบฟอร์มการชำระเงินผ่านธนาคาร - ภาษีโรงเรือนและที่ดิน ▶	จัดทำเอกสารแจ้งการประเมินภาษี 1
	แบบฟอร์มการชำระเงินผ่านธนาคาร - ภาษีบำรุงท้องที่ ▶	พิมพ์เอกสารแจ้งการประเมินภาษี และแบบฟอร์มการชำระเงินผ่านธนาคาร
	แบบฟอร์มการชำระเงินผ่านธนาคาร - ภาษีป้าย ▶	
ระบบข้อมูลรายรับ		
การรับเงินที่เป็นรายรับ ▶	ค้นหา/พิมพ์ซ่อมแบบฟอร์มการชำระเงิน	
การรับเงินที่ไม่เป็นรายรับ ▶	ผ่านธนาคาร	
เงินกู้ ▶	ค้นหา/พิมพ์ซ่อมรายงานการพิมพ์แบบฟอร์ม	
เงินอุดหนุนระบุวัตถุประสงค์ /เฉพาะกิจ ▶	การชำระเงินผ่านธนาคาร	
เงินอุดหนุนทั่วไป GFMIS ▶	ทะเบียนคุมแบบฟอร์มการชำระเงิน	
จัดทำใบนำส่งเงิน ▶	ผ่านธนาคาร	
สมุดเงินสดรับ/ทะเบียนต่างๆ ▶	รายงานการรับชำระเงินธนาคาร	
ฐานข้อมูลผู้ชำระภาษี ▶	รายการรับชำระเงินผ่านธนาคาร รอดตรวจสอบ	
ฐานข้อมูลลูกหนี้ ▶		

2) เมื่อเข้าเมนู ระบบแสดงหน้าจอจัดทำเอกสารแจ้งการประเมิน ภาษีโรงเรือนและที่ดิน แล้วกดปุ่ม เพิ่มรายการ

จัดทำเอกสารแจ้งการประเมิน ภาษีโรงเรือนและที่ดิน

22 พฤษภาคม 2561[V.2018-05-0883.57]

เอกสารแจ้งการประเมินและแบบฟอร์มการชำระเงินผ่านธนาคาร ใช้เฉพาะรับชำระภาษีภายในกำหนด และไม่มีเงินเพิ่ม

ปีงบประมาณ 2561 เพิ่มรายการ **2**

โดย : ค้นหา

ชื่อ-นามสกุล/ชื่อบริษัท/องค์กร	ใบแจ้งการประเมิน		จำนวน	แจ้งการประเมินภาษี (บาท)	แจ้งการประเมินภาษีใหม่ (บาท)	ผู้จัดทำ	แก้ไข	ลบ
	เล่มที่	เลขที่						
ไม่พบข้อมูล								

ทั้งหมด 0 รายการ
แสดง : รายการ หน้า : 1

จัดทำแบบฟอร์มการชำระเงินผ่านธนาคาร

3) ระบบแสดงรายละเอียดจัดทำเอกสารแจ้งประเมิน เลือกชื่อ-นามสกุล/ชื่อบริษัท/องค์กร โดยคลิกที่ ...

จัดทำเอกสารแจ้งการประเมิน ภาษีโรงเรือนและที่ดิน

22 พฤษภาคม 2561[V.2018-05-0883.57]

ปีงบประมาณ 2561 ที่อยู่ผู้ชำระภาษี 408/3 ม.9 ด.สำหรับทดสอบ อ.สำหรับทดสอบ จ.สำหรับทดสอบ 10300

ชื่อ-นามสกุล/ชื่อบริษัท/องค์กร* ... **3**

ใบแจ้งรายการประเมิน เล่มที่*
เลขที่* หมายเลขบัตรประจำตัวประชาชน/รหัสนิติบุคคล

คำอธิบายประกอบการประเมินค่ารายปี จำนวน* ฉบับ

วันที่ประเมินภาษี*

<input checked="" type="checkbox"/>	เลขที่เอกสารสิทธิ์ และที่อยู่ทรัพย์สิน	แจ้งการประเมินภาษี (บาท)	แจ้งการประเมินภาษีใหม่ (บาท)
<input checked="" type="checkbox"/>	(12/58) สำหรับทดสอบ สำหรับทดสอบ สำหรับทดสอบ 11111	317.00	<input type="text" value="317.00"/>
	รวมแจ้งการประเมิน	317.00	317.00

ผู้จัดทำ*

5 บันทึก ย้อนกลับ ล้าง

- 4) ระบบแสดงหน้าจอชื่อ-นามสกุล/ชื่อบริษัท/องค์กร คลิก รายการที่ต้องการเลือกแล้วกดปุ่ม ตกลง

» ชื่อ-นามสกุล/ชื่อบริษัท/องค์กร

โดย : ค้นหา : ค้นหา

<input type="checkbox"/>	หมายเลขบัตรประชาชน	ชื่อ-นามสกุล	ที่อยู่
<input checked="" type="checkbox"/>		นางกรรณิการ์ ทดสอบ	408/3 ม.9 ต.สำหรับทดสอบ อ.สำหรับทดสอบ จ.สำหรับทดสอบ 10300
<input type="checkbox"/>		นางสาวกฤตยา ทดสอบ	11/56 ม.7 ต.สำหรับทดสอบ อ.สำหรับทดสอบ จ.สำหรับทดสอบ 10300
<input type="checkbox"/>		นายกำพล ทดสอบ	68/486 ม.3 ต.สำหรับทดสอบ อ.สำหรับทดสอบ จ.สำหรับทดสอบ 10300
<input type="checkbox"/>		นางกุลหาลา ทดสอบ	95/157 ม.1 ต.สำหรับทดสอบ อ.สำหรับทดสอบ จ.สำหรับทดสอบ 10300
<input type="checkbox"/>		นางขวัญเรือน ทดสอบ	65/311 ม.5 ต.สำหรับทดสอบ อ.สำหรับทดสอบ จ.สำหรับทดสอบ 10300
<input type="checkbox"/>		นายคงฤทธิ์ ทดสอบ	25/315 ม.4 ต.สำหรับทดสอบ อ.สำหรับทดสอบ จ.สำหรับทดสอบ 10300
<input type="checkbox"/>		นางจระอญ ทดสอบ	149 ม.11 ต.สำหรับทดสอบ อ.สำหรับทดสอบ จ.สำหรับทดสอบ 10300

ทั้งหมด 16 รายการ
แสดง : รายการ
หน้า : 1, 2 [หน้าถัดไป](#) [หน้าสุดท้าย](#)

ตกลง **4**

- 5) ระบบรายละเอียดให้ครบ คลิก ที่รายการ แล้วกดปุ่ม บันทึก
- 6) ระบบแสดง Message ระบบทำการบันทึกเรียบร้อยแล้ว กดปุ่ม OK

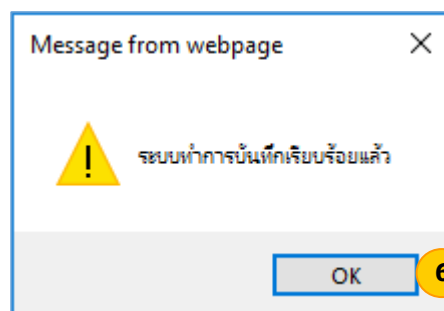

- 7) ระบบแสดงรายการที่เพิ่มขึ้น คลิก ที่รายการ แล้วกดปุ่ม จัดทำแบบฟอร์มการชำระเงินผ่านธนาคาร

» จัดทำเอกสารแจ้งการประเมิน ภาษีโรงเรือนและที่ดิน

22 พฤษภาคม 2561[V.2018-05-0883.57]

เอกสารแจ้งการประเมินและแบบฟอร์มการชำระเงินผ่านธนาคาร ใช้เฉพาะรับชำระภาษีภายในกำหนด และไม่มีเงินเพิ่ม

ปีงบประมาณ 2561 เพิ่มรายการ

โดย : ค้นหา : ค้นหา

<input checked="" type="checkbox"/>	ชื่อ-นามสกุล/ชื่อบริษัท/ องค์กร	ใบแจ้ง การประเมิน		จำนวน (ฉบับ)	แจ้งการประเมินภาษี (บาท)	แจ้งการประเมินภาษี ใหม่ (บาท)	ผู้จัดทำ	แก้ไข	ลบ
		เล่มที่	เลขที่						
<input checked="" type="checkbox"/>	นางกรรณิการ์ ทดสอบ	1	3	1	317.00	317.00	นางวิมลพันธ์ ทดสอบ	<input type="button" value="แก้ไข"/>	<input type="button" value="ลบ"/>

ทั้งหมด 1 รายการ
แสดง : 10 รายการ

หน้า : 1

จัดทำแบบฟอร์มการชำระเงินผ่านธนาคาร 7

- 8) ระบบแสดง Message ระบบทำการบันทึกเรียบร้อยแล้วแล้วกดปุ่ม OK

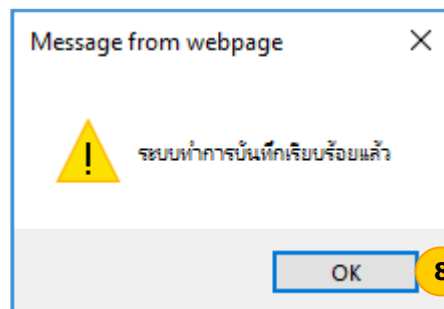

9) หากต้องการแก้ไขรายการโดยกดปุ่ม แก้ไข

จัดทำเอกสารแจ้งการประเมิน ภาษีโรงเรือนและที่ดิน

22 พฤษภาคม 2561[V.2018-05-0883.57]

เอกสารแจ้งการประเมินและแบบฟอร์มการชำระเงินผ่านธนาคาร ใช้เฉพาะรับชำระภาษีภายในกำหนด และไม่มีเงินเพิ่ม

ปีงบประมาณ 2561 เพิ่มรายการ

โดย : ค้นหา

<input checked="" type="checkbox"/>	ชื่อ-นามสกุล/ชื่อบริษัท/ องค์กร	ใบแจ้ง การประเมิน		จำนวน (ฉบับ)	แจ้งการประเมินภาษี (บาท)	แจ้งการประเมินภาษี ใหม่ (บาท)	ผู้จัดทำ	แก้ไข	ลบ
		เล่มที่	เลขที่						
<input checked="" type="checkbox"/>	นางกรรณิการ์ ทดสอบ	1	3	1	317.00	317.00	นางวิมลพันธ์ ทดสอบ	<input type="button" value="แก้ไข"/>	<input type="button" value="ลบ"/>

ทั้งหมด 1 รายการ
แสดง : 10 รายการ
หน้า : 1

จัดทำแบบฟอร์มการชำระเงินผ่านธนาคาร

10) ระบบแสดงรายละเอียดจัดทำเอกสารแจ้งประเมิน แล้วแก้ไขรายละเอียดตามต้องการแล้วกดปุ่ม บันทึก

จัดทำเอกสารแจ้งการประเมิน ภาษีโรงเรือนและที่ดิน

22 พฤษภาคม 2561[V.2018-05-0883.57]

ปีงบประมาณ 2561 ที่อยู่ผู้ชำระภาษี 408/3 ม.9 ต.สำหรับทดสอบ อ.สำหรับ
ทดสอบ จ.สำหรับทดสอบ 10300

ชื่อ-นามสกุล/ชื่อบริษัท/องค์กร* นาง กรรณิการ์ ทดสอบ

ใบแจ้งรายการประเมิน เล่มที่* 1
เลขที่* 3 หมายเลขบัตรประจำตัวประชาชน/
รหัสนิติบุคคล

คำอธิบายประกอบการประเมินค่ารายปี จำนวน* 1 ฉบับ

วันที่ประเมินภาษี* 22/05/2561

<input type="checkbox"/>	เลขที่เอกสารสิทธิ์ และที่อยู่ทรัพย์สิน	แจ้งการประเมินภาษี (บาท)	แจ้งการประเมินภาษีใหม่ (บาท)
<input checked="" type="checkbox"/>	(12/58) สำหรับทดสอบ สำหรับทดสอบ สำหรับทดสอบ 11111	317.00	<input type="text" value="317.00"/>
	รวมแจ้งการประเมิน	317.00	317.00

ผู้จัดทำ* นางวิมลพันธ์ ทดสอบ

10

11) หากต้องการลบรายการโดยกดปุ่ม ลบ

จัดทำเอกสารแจ้งการประเมิน ภาษีโรงเรือนและที่ดิน

22 พฤษภาคม 2561[V.2018-05-0883.57]

เอกสารแจ้งการประเมินและแบบฟอร์มการชำระเงินผ่านธนาคาร ใช้เฉพาะรับชำระภาษีภายในกำหนด และไม่มีเงินเพิ่ม

ปีงบประมาณ 2561 เพิ่มรายการ

โดย : ค้นหา : ค้นหา

☑	ชื่อ-นามสกุล/ชื่อบริษัท/ องค์กร	ใบแจ้ง การประเมิน		จำนวน (ฉบับ)	แจ้งการประเมินภาษี (บาท)	แจ้งการประเมินภาษี ใหม่ (บาท)	ผู้จัดทำ	แก้ไข	ลบ
		เล่มที่	เลขที่						
☑	นางกรรณิการ์ ทดสอบ	1	3	1	317.00	317.00	นางวิมลพันธ์ ทดสอบ	แก้ไข	ลบ

ทั้งหมด 1 รายการ
แสดง : 10 รายการ
หน้า : 1

จัดทำแบบฟอร์มการชำระเงินผ่านธนาคาร

11

12) ระบบแสดง Message คุณต้องการลบรายการนี้หรือไม่ ? แล้วกดปุ่ม OK

Message from webpage

? คุณต้องการลบรายการนี้หรือไม่ ?

OK
Cancel

12

13) ระบบแสดง Message ระบบทำการลบข้อมูลเรียบร้อยแล้วแล้วกดปุ่ม OK

Message from webpage

! ระบบทำการลบข้อมูลเรียบร้อยแล้ว

OK

13