

USER MANUAL

คู่มือประกอบการใช้งาน
เรื่อง จัดทำฎีกาจากสัญญา e-GP

สารบัญ

Workflow Diagram (ผังงาน)	3
จัดทำฎีกาจากสัญญา e-GP	3
จัดทำฎีกาจากสัญญา e-GP	4

Workflow Diagram (ผังงาน)

จัดทำฎีกาจากสัญญา e-GP

ผังงาน (Flowchart):

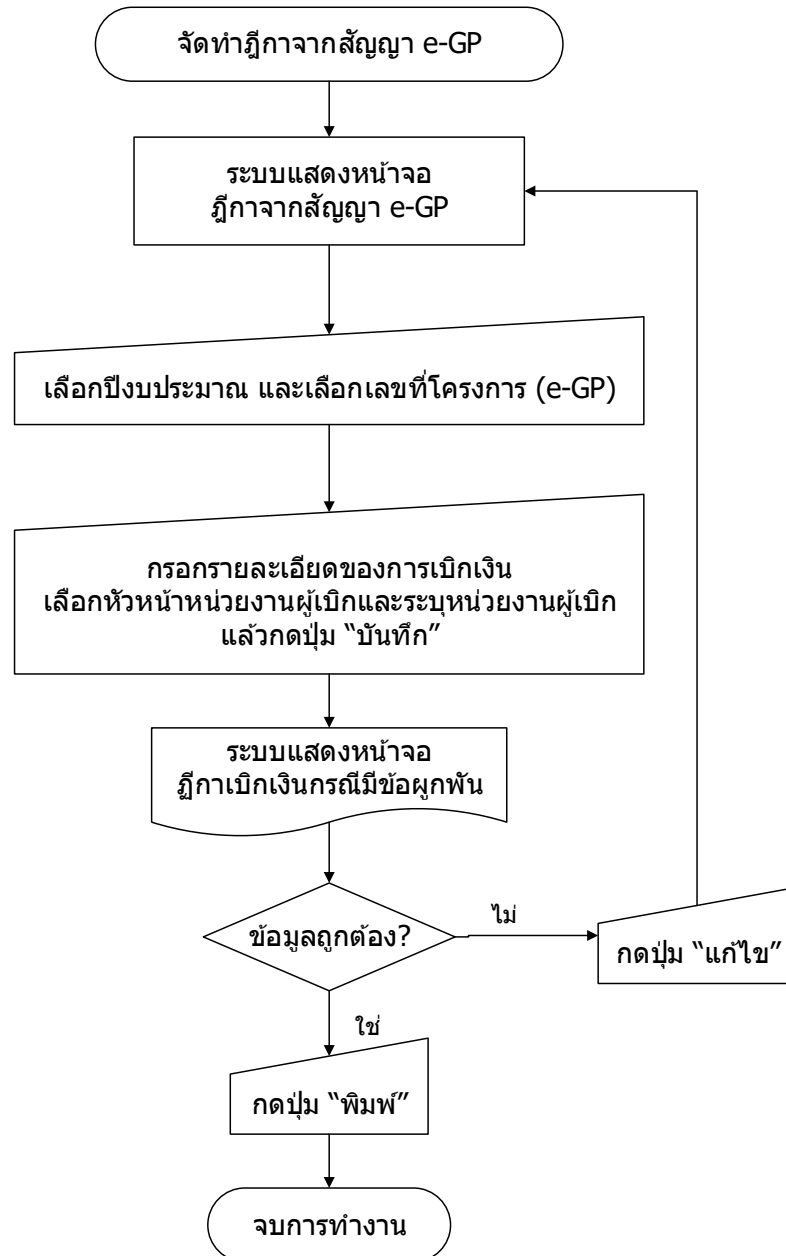

จัดทำฎีกาจากสัญญา e-GP

ขั้นตอนการใช้งาน

1) เมนู ระบบข้อมูลรายจ่าย > จัดทำฎีกา > ฎีกาจากสัญญา e-GP

ระบบข้อมูลรายจ่าย	
สร้างโครงการเงินสะสม/เงินทุนสำรอง เงินสะสม ▶	
ใส่วงเงินที่ใช้จ่ายจากเงินสะสม/ เงินทุนสำรองเงินสะสม ▶	
จัดซื้อจัดจ้าง ▶	
บันทึกจัดซื้อจัดจ้างจากระบบ e-GP ▶	
จัดทำฎีกา ▶	งบกลาง ▶
จัดทำเช็ค ▶	งบบุคลากร ▶
ยืมเงิน ▶	งบดำเนินงาน ▶
คืน/ริบ เงินประกัน ▶	งบลงทุน ▶
สมุดเงินสดจ่าย/ทะเบียนต่างๆ ▶	งบรายจ่ายอื่น ▶
ฐานข้อมูลเงินเดือน/ปทานญ ▶	งบเงินอุดหนุน ▶
	ฎีกาจากสัญญา e-GP 1
	เงินรับฝากและเงินอื่น ▶
	ฎีการอการจัดทำเช็ค (ตรวจรับฎีกาและ เอกสาร)
	รายจ่ายค้างจ่ายระหว่างดำเนินการ(ก่อนเข้า ระบบ)
	ค้นหา/แก้ไข/ยกเลิกฎีกา

2) ระบบแสดงหน้าจอฎีกาจากสัญญา e-GP เลือกปีงบประมาณ และเลือกเลขที่สัญญา

ฎีกาจากสัญญา e-GP 22 กุมภาพันธ์ 2561[V.2018-02-2083.57]

ปีงบประมาณ*	2561	2		
เลขที่สัญญา	1801/2561 (CNTR-0001/61) (47,000.00 บ.)			
เลขที่โครงการ(e-GP)	6106050010056	จำนวนเงินขอซื้อขอจ้าง/สัญญา	47,000.00	บาท
วันที่ทำสัญญา	01/02/2561			
เลขคุมสัญญา(e-GP)	6106050701	เลขที่สัญญา(e-LAAS)	CNTR-0001/61	
แผนงาน	แผนงานอุตสาหกรรมและการโยธา			
งาน	งานบริหารทั่วไปเกี่ยวกับอุตสาหกรรมและการโยธา			
หมวดรายจ่าย	ค่าใช้จ่าย			
ประเภทรายจ่าย	รายจ่ายเพื่อให้ได้มาซึ่งบริการ			
งวดการขอเบิก	<input type="radio"/> เพื่อชำระเงินตามงวดงาน <input type="radio"/> เพื่อชำระเงินล่วงหน้า			3

3) เลือกงวดการขอเบิก

- ถ้าผู้ใช้ต้องการทำฎีกาเพื่อเบิกจ่ายเงินตามงวดงาน ให้กดเลือก เพื่อชำระเงินตามงวดงาน
- ถ้าผู้ใช้ต้องการทำฎีกาเพื่อเบิกจ่ายเงินล่วงหน้า ให้กดเลือก เพื่อชำระเงินล่วงหน้า

4) กรณีเบิกจ่ายเงินตามงวดงาน ผู้ใช้ต้องระบุข้อมูลงวดที่ ถึงงวดที่

ฎีกาจากสัญญา e-GP

22 กุมภาพันธ์ 2561[V.2018-02-2083.57]

ปีงบประมาณ* 2561

เลขที่สัญญา 1801/2561 (CNTR-0001/61) (47,000.00 บ.)

เลขที่โครงการ(e-GP) 6106050010056 จำนวนเงินขอซื้อขอจ้าง/สัญญา 47,000.00 บาท

วันที่ทำสัญญา 01/02/2561

เลขคมสัญญา(e-GP) 6106050701 เลขที่สัญญา(e-LAAS) CNTR-0001/61

แผนงาน แผนงานอุตสาหกรรมและการโยธา

งาน งานบริหารทั่วไปเกี่ยวกับอุตสาหกรรมและการโยธา

หมวดรายจ่าย ค่าใช้สอย

ประเภทรายจ่าย รายจ่ายเพื่อให้ได้มาซึ่งบริการ

งวดการขอเบิก เพื่อชำระเงินตามงวดงาน เพื่อชำระเงินล่วงหน้า

งวดที่* 1 - * 1 4

ชื่อเจ้าหน้าที่ บริษัท ก.เพื่อการทดสอบ จำกัด

ชื่อผู้รับเงิน บริษัท ก.เพื่อการทดสอบ จำกัด

โอนสิทธิการรับเงิน มี ไม่มี 5

ชื่อผู้รับโอนสิทธิ* นายจิตรกร ทดสอบ

จำนวนเงินคงเหลือ 47,000.00 บาท

จำนวนเงินขอเบิก* 47,000.00 บาท 6

ค่าปรับ (รายได้ค่าปรับการผิดสัญญา)* 0.00 บาท

คืนเงินประกันผลงาน* 0.00 บาท

หมายเหตุในฎีกา

(ต่อ)

แหล่งที่มาของเงิน			
รายการ	ยกมา	วงเงินอนุมัติ	คงเหลือ
เงินงบประมาณ : ใช้จ่ายเพื่อให้ได้มาซึ่งบริการ	100,000.00	47,000.00	53,000.00
รวม		47,000.00	

7
คำนวณ
[คลิกที่นี่เพื่อแสดงตัวอย่างการคำนวณ](#)

รายการ	จำนวนเงิน	หมายเหตุ
มูลค่าสินค้าหรือบริการ	43,925.23	
บวก ภาษีมูลค่าเพิ่ม	3,074.77	
จำนวนเงินที่ขอเบิกทั้งสิ้น	47,000.00	
จ่ายคืน เงินประกันผลงาน	0.00	
หัก ภาษี ณ ที่จ่าย	439.25	
เงินประกันผลงาน	0	
คืนเงินล่วงหน้า	0	
ค่าปรับ (รายได้ค่าปรับการผิดสัญญา)	0.00	
จำนวนเงินที่จ่ายสุทธิ	46,560.75	

รายชื่อผู้ลงนาม

หัวหน้าหน่วยงานผู้เบิก* นายครรชิต ทดสอบ 9

หน่วยงานผู้เบิก* กองช่าง

บันทึก 10

- 5) เลือกโอนสิทธิการรับเงิน กรณีเลือกมี ระบบเปิดให้กรอกชื่อผู้รับโอนสิทธิได้
- 6) ระบุจำนวนเงินขอเบิก, ค่าปรับ(ถ้ามี), คืนเงินประกันผลงาน(ถ้ามี), วงเงินอนุมัติ หากช่องใดไม่มียอดให้ระบุเป็น 0 บาท
- 7) เมื่อระบุครบแล้วให้กดปุ่ม "คำนวณ" ระบบคำนวณยอดและแสดงจำนวนเงินภาษีมูลค่าเพิ่มและภาษีหัก ณ ที่จ่ายในตารางตามประเภทเจ้าหน้าที่ ผู้ใช้สามารถแก้ไขยอดเองได้
- 8) ระบุจำนวนเงินในตาราง หัก เงินประกันผลงาน(ถ้ามี) , หัก คืนเงินล่วงหน้า(ถ้ามี) หากช่องใดไม่มียอดให้ระบุเป็น 0 บาท
- 9) เลือกหัวหน้าหน่วยงานผู้เบิกกดปุ่ม เลือก งาน แล้วคลิก เพื่อเลือกหัวหน้าหน่วยงานผู้เบิก แล้วกดปุ่มตกลง

เลือกหัวหน้าหน่วยงานผู้เบิก

งาน

โดย : ค้นหา : ค้นหา

<input type="checkbox"/>	หมายเลขบัตรประชาชน	ชื่อ-นามสกุล	ตำแหน่ง
<input checked="" type="checkbox"/>	9216568970135	นายครรชิต ทดสอบ	ผู้อำนวยการกองช่าง

ทั้งหมด 1 รายการ
แสดง : รายการ

หน้า : 1

9

- 10) เมื่อระบุรายละเอียดครบทั้งหมดแล้ว กดปุ่ม บันทึก

ข้อมูล	คำอธิบาย	ข้อกำหนด
ปีงบประมาณ	ปีงบประมาณ	จำเป็นต้องเลือก
เลขที่โครงการ (e-GP)	เลขที่โครงการ (e-GP)	จำเป็นต้องเลือก
เลขที่สัญญา (e-GP)	เลขที่สัญญา (e-GP)	ระบบแสดงข้อมูลโดยอัตโนมัติ
จำนวนเงินขอซื้อของจ้าง/สัญญา	จำนวนเงินขอซื้อของจ้าง/สัญญา	ระบบแสดงข้อมูลโดยอัตโนมัติ
วันที่ทำสัญญา	วันที่ทำสัญญา	ระบบแสดงข้อมูลโดยอัตโนมัติ
เลขคคสัญญา (e-GP)	เลขคคสัญญา (e-GP)	ระบบแสดงข้อมูลโดยอัตโนมัติ
เลขที่สัญญา (e-LAAS)	เลขที่สัญญา (e-LAAS)	ระบบแสดงข้อมูลโดยอัตโนมัติ
แผนงาน	ชื่อแผนงาน	ระบบแสดงข้อมูลโดยอัตโนมัติ
งาน	ชื่องาน	ระบบแสดงข้อมูลโดยอัตโนมัติ
หมวดรายจ่าย	ชื่อหมวดรายจ่าย	ระบบแสดงข้อมูลโดยอัตโนมัติ
ประเภทรายจ่าย	ชื่อประเภทรายจ่าย	ระบบแสดงข้อมูลโดยอัตโนมัติ
งวดการขอเบิก	วัตถุประสงค์การขอเบิกเงินในครั้งนี - เพื่อชำระเงินตามงวดงาน - เพื่อชำระเงินล่วงหน้า	จำเป็นต้องเลือกอย่างใดอย่างหนึ่ง
งวดที่	งวดการจ่ายเงิน	จำเป็นต้องกรอก
ชื่อเจ้าหน้าที่	ชื่อเจ้าหน้าที่ผู้รับจ้าง	ระบบแสดงข้อมูลโดยอัตโนมัติ
ชื่อผู้รับเงิน	ชื่อผู้รับเงิน	ระบบแสดงข้อมูลโดยอัตโนมัติ
โอนสิทธิการรับเงิน	มี หรือ ไม่มี โอนสิทธิการรับเงิน	จำเป็นต้องเลือกอย่างใดอย่างหนึ่ง
ชื่อผู้รับโอนสิทธิ	ชื่อผู้รับโอนสิทธิ	กรณีเลือก มี การโอนสิทธิการรับเงิน ระบบจะแสดงให้กรอกชื่อผู้รับโอนสิทธิได้
จำนวนเงินคงเหลือ	จำนวนเงินคงเหลือที่สามารถเบิกจ่ายได้ของสัญญา	ระบบแสดงข้อมูลโดยอัตโนมัติ
จำนวนเงินขอเบิก	จำนวนเงินขอเบิก	จำเป็นต้องกรอก
หมายเหตุในฎีกา	ระบุหมายเหตุในฎีกา	
แหล่งที่มาของเงิน		
ชื่อแหล่งที่มาของเงิน	ชื่อแหล่งที่มาของเงิน	ระบบแสดงข้อมูลโดยอัตโนมัติ
ยกมา	จำนวนเงินคงเหลือยกมา (ของแหล่งที่มาของเงินนั้นๆ)	ระบบแสดงข้อมูลโดยอัตโนมัติ
วงเงินอนุมัติ	จำนวนวงเงินที่ขออนุมัติ	จำเป็นต้องกรอก
คงเหลือ	จำนวนเงินคงเหลือยกไป (ของแหล่งที่มาของเงินนั้นๆ)	ระบบแสดงข้อมูลโดยอัตโนมัติ
รายการ		
มูลค่าสินค้าหรือบริการ	มูลค่าสินค้าหรือบริการ	ระบบแสดงข้อมูลโดยอัตโนมัติ
บวก ภาษีมูลค่าเพิ่ม	ภาษีมูลค่าเพิ่ม	จำเป็นต้องกรอก (ถ้ามี)
จำนวนเงินที่ขอเบิกทั้งสิ้น	ระบบแสดงข้อมูลโดยอัตโนมัติ	ระบบแสดงข้อมูลโดยอัตโนมัติ
จ่ายเงิน ประกันผลงาน	เงินประกันผลงาน	จำเป็นต้องกรอก (ถ้ามี)
หัก ภาษี ณ ที่จ่าย	ภาษี ณ ที่จ่าย	จำเป็นต้องกรอก (ถ้ามี)
หัก เงินประกันผลงาน	เงินประกันผลงาน	จำเป็นต้องกรอก (ถ้ามี)
หัก คินเงินล่วงหน้า	คินเงินล่วงหน้า	จำเป็นต้องกรอก (ถ้ามี)
หัก ค่าปรับ (รายได้ค่าปรับการผิดสัญญา)	ระบุค่าปรับ (รายได้ค่าปรับการผิดสัญญา)	จำเป็นต้องกรอก (ถ้ามี)
จำนวนเงินที่จ่ายสุทธิ	จำนวนเงินที่จ่ายสุทธิ	ระบบแสดงข้อมูลโดยอัตโนมัติ
หัวหน้าหน่วยงานผู้เบิก	เลือกชื่อหัวหน้าหน่วยงานผู้เบิก	จำเป็นต้องเลือกอย่างใดอย่างหนึ่ง
หน่วยงานผู้เบิก	ระบุหน่วยงานผู้เบิก	จำเป็นต้องกรอก

11) ระบบแสดง Message กรณาดตรวจสอบยอดเงินให้ถูกต้องก่อนกดปุ่มบันทึก แล้วกดปุ่ม OK

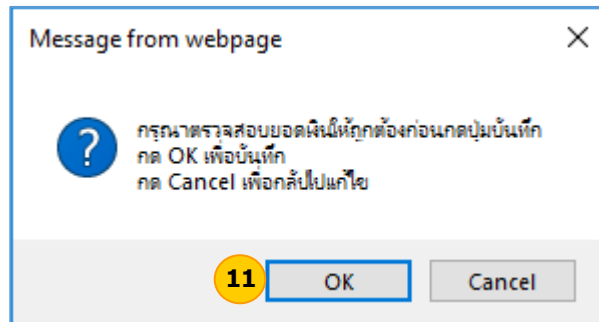

12) ระบบแสดง Message ระบบทำการบันทึกข้อมูลเรียบร้อยแล้ว กดปุ่ม OK

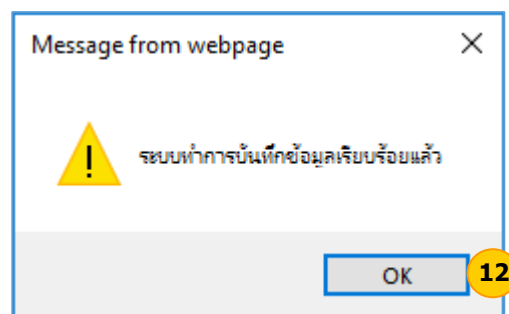

14) ฎีกาเบิกเงินรายจ่าย เมื่อกดปุ่มพิมพ์

เทศบาลตำบลสำหรับทดสอบ		
ฎีกาเบิกเงินรายจ่าย		
ประจำปีงบประมาณ 2561		
แผนงานอุตสาหกรรมและการโยธา	หมวดรายจ่าย	ค่าใช้จ่าย
งานบริหารทั่วไปเกี่ยวกับอุตสาหกรรมและการโยธา	ประเภทรายจ่าย	รายจ่ายเพื่อให้ได้มาซึ่งบริการ
เลขที่ผู้เบิก 61-03-00311-5320100-00001	เลขที่คลังรับ	
วันที่จัดทำ 22 กุมภาพันธ์ 2561	วันที่คลังรับ	

รายการ	จำนวนเงิน	หมายเหตุ
มูลค่าสินค้าหรือบริการ	43,925 23	สัญญา 1801/2561(CNTR-0001/61)
บวก ภาษีมูลค่าเพิ่ม	3,074 77	เบิกจ่ายงวดที่ 1
จำนวนเงินที่ขอเบิก	47,000 00	
หัก ภาษีหัก ณ ที่จ่าย	439 25	
จำนวนเงินที่จ่ายสุทธิ	46,560 75	
(ตัวอักษร) (สี่หมื่นหกพันห้าร้อยหกสิบบาทเจ็ดสิบห้าสตางค์)		

หน่วยงานผู้เบิก กองช่าง ขอเบิกเงินรายจ่ายตามรายการข้างต้น (ลงชื่อ).....หัวหน้าหน่วยงานผู้เบิก (นายดรชิต ทดสอบ) ผู้อำนวยการกองช่าง วันที่.....	ได้ตรวจสอบแล้วมีเงินคงเหลือเพียงพอที่จะเบิกจ่ายได้ แหล่งเงินที่ขอเบิก คงเหลือยกมา คงเหลือยกไป เงินงบประมาณ 100,000.00 53,000.00 (ลงชื่อ).....ผู้ตรวจสอบ (นายอบรม ทดสอบ) เจ้าหน้าที่การเงินและบัญชี วันที่.....
ได้ตรวจสอบเอกสารประกอบฎีกาครบถ้วนถูกต้องแล้ว (ลงชื่อ).....ผู้ตรวจฎีกา (นางสาวมารีสา ทดสอบ) เจ้าหน้าที่การเงินและบัญชี วันที่.....	เรียน ปลัดเทศบาลตำบลสำหรับทดสอบ เห็นควรให้เบิกจ่ายได้ตามจำนวนเงินข้างต้น (ลงชื่อ)..... (นางวิมลพันธ์ ทดสอบ) ผู้อำนวยการกองคลัง วันที่.....
เรียน นายกเทศมนตรีตำบลสำหรับทดสอบ เห็นควรอนุมัติให้เบิกจ่ายได้ตามจำนวนเงินข้างต้น (ลงชื่อ)..... (นายชาติ ทดสอบ) ปลัดเทศบาลตำบลสำหรับทดสอบ วันที่.....	อนุมัติให้เบิกจ่ายได้ จำนวน 47,000.00 บาท (ลงชื่อ)..... (นายชัยณรงค์ ทดสอบ) นายกเทศมนตรีตำบลสำหรับทดสอบ วันที่.....
ธนาคาร..... บัญชีเลขที่..... เลขที่เช็ค..... ลงวันที่..... จำนวนเงิน 46,560.75 บาท (สี่หมื่นหกพันห้าร้อยหกสิบบาทเจ็ดสิบห้าสตางค์) จ่ายให้ นายจิตรกร ทดสอบ	ผู้ลงนามในเช็ค/ใบถอน (ลงชื่อ).....ผู้ลงนาม (ลงชื่อ).....ผู้ลงนาม (ลงชื่อ).....ผู้ลงนาม
การจ่ายเงินเป็นไปตามรายงานการจัดทำเช็ค/ใบถอน เลขที่ ลงวันที่	

