

# USER MANUAL

คู่มือประกอบการใช้งาน

เรื่อง จัดทำข้อมูล รายละเอียดผู้ชำระรายได้อื่นๆ(กค.3)



## สารบัญ

Workflow Diagram (ผังงาน).....	3
จัดทำข้อมูล รายละเอียดผู้ชำระรายได้อื่นๆ(กค.3).....	3
จัดทำข้อมูล รายละเอียดผู้ชำระรายได้อื่นๆ(กค.3) .....	4

## Workflow Diagram (ผังงาน)

### จัดทำข้อมูล รายละเอียดผู้ชำระรายได้อื่นๆ(กค.3)

ผังงาน (Flowchart):

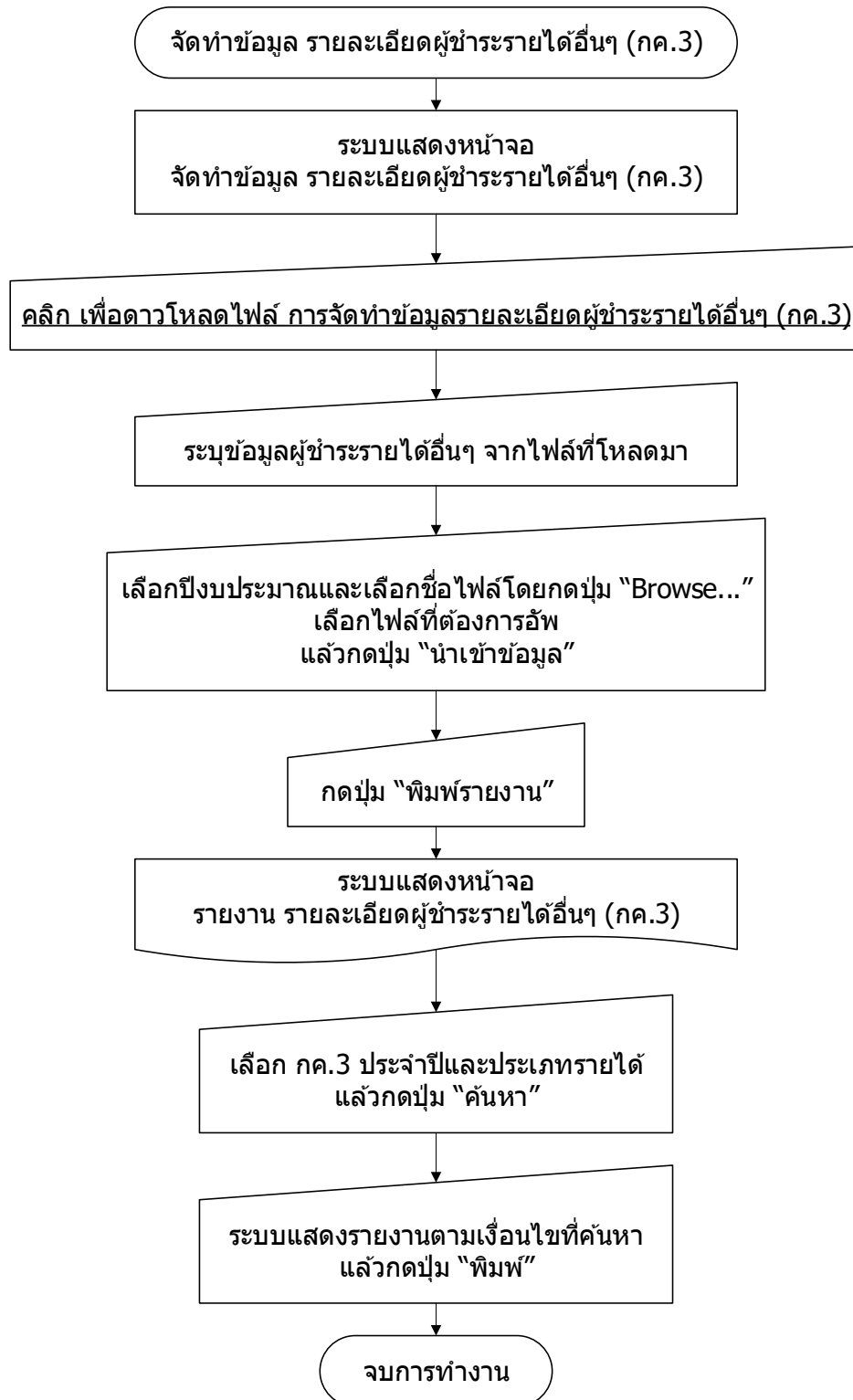

## จัดทำข้อมูล รายละเอียดผู้ชำระรายได้อื่นๆ(กค.3)

### ขั้นตอนการใช้งาน

- 1) เมนู ระบบข้อมูลรายรับ > ฐานข้อมูลลูกหนี้ > จัดทำข้อมูล รายละเอียดผู้ชำระรายได้อื่นๆ (กค.3)

ระบบข้อมูลรายรับ	ลูกหนี้รายได้อื่นๆ
	ลูกหนี้อื่นๆ
การรับเงินที่เป็นรายรับ	รายงานรายละเอียด ลูกหนี้รายได้อื่นๆ
การรับเงินที่ไม่เป็นรายรับ	รายงานรายละเอียด ลูกหนี้อื่นๆ
เงินกู้	ลูกหนี้เงินทุนโครงการเศรษฐกิจชุมชน
เงินอุดหนุนวัตถุประสงค์ / เฉพาะกิจ	จัดทำข้อมูล รายละเอียดผู้ชำระรายได้อื่นๆ (กค.3) <b>1</b>
เงินอุดหนุนทั่วไป GFMIS	รายงาน รายละเอียดผู้ชำระรายได้อื่นๆ (กค.3)
จัดทำใบนำส่งเงิน	จัดทำข้อมูล รายละเอียดลูกหนี้ (กค.4)
สมุดเงินสดรับ/ทะเบียนต่างๆ	รายงาน รายละเอียดลูกหนี้ (กค.4)
ฐานข้อมูลเงินฝากกระทรวงการคลัง	
ฐานข้อมูลผู้ชำระภาษี	
ฐานข้อมูลลูกหนี้	
ฐานข้อมูลสินทรัพย์หมุนเวียนอื่น	

- 2) เมื่อเข้าเมนู ระบบแสดงหน้าจอจัดทำข้อมูล รายละเอียดผู้ชำระรายได้อื่นๆ (กค.3) **คลิก เพื่อดาวน์โหลดไฟล์ การจัดทำข้อมูลรายละเอียดผู้ชำระรายได้อื่นๆ (กค.3)**

» **จัดทำข้อมูล รายละเอียดผู้ชำระรายได้อื่นๆ (กค.3)**

19 พฤศจิกายน 2561[V.2018-11-1583.57]

**คลิก เพื่อดาวน์โหลดไฟล์ การจัดทำข้อมูลรายละเอียดผู้ชำระรายได้อื่นๆ(กค.3) **2****

**\*\* เครื่องคอมพิวเตอร์ที่ใช้จัดทำข้อมูล ต้องมีโปรแกรม Microsoft Excel เวอร์ชัน 2010 ขึ้นไป**

ปีงบประมาณ \*

ชื่อไฟล์

 กรุณัม Browse.. เพื่อระบุตำแหน่งของไฟล์ข้อมูลบนเครื่องคอมพิวเตอร์ของท่าน จากนั้นกดปุ่ม นำเข้าข้อมูล เพื่อนำเข้าข้อมูลจากไฟล์ที่ระบุ เข้าสู่ระบบ

3) ระบบแสดงหน้าต่างขึ้นมา ให้เลือก Save as

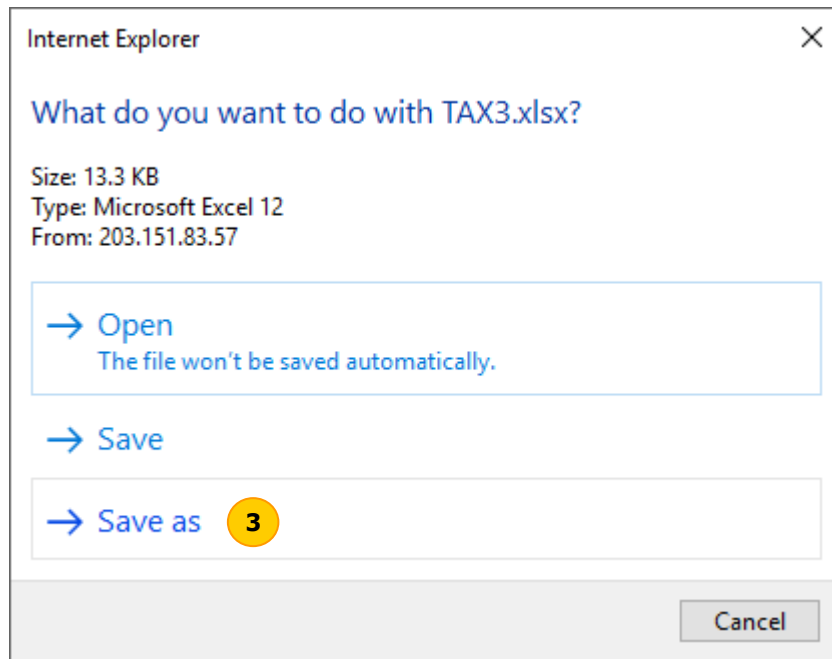

4) ระบบตำแหน่งที่จะบันทึกไฟล์การจัดทำข้อมูลรายละเอียดผู้ชำระรายได้อื่นๆ (กค.3) แล้วกดปุ่ม Save

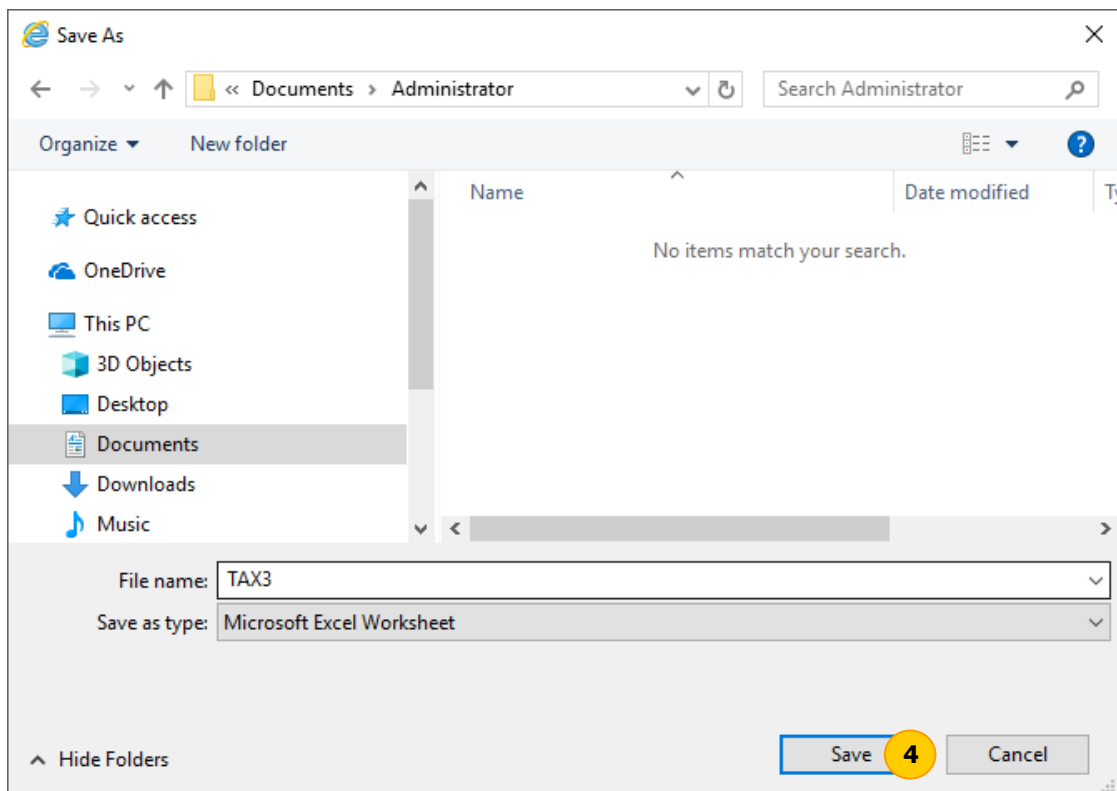

- 5) เมื่อดาวน์โหลดไฟล์เรียบร้อยแล้ว ให้เปิดไฟล์ Excel นั้น

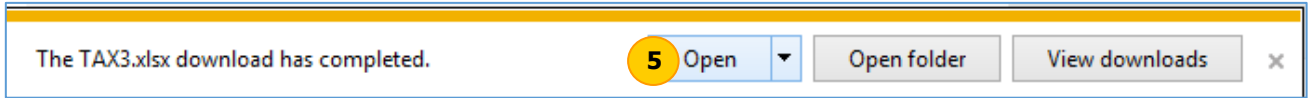

- 6) ดำเนินการกรอกข้อมูลให้ครบถ้วน เมื่อกรอกข้อมูลครบถ้วนแล้วให้บันทึกไฟล์ Excel แล้วปิดไฟล์ Excel ให้เรียบร้อย

	B	C	D	E	F	G
1	ประเภทรายได้					
2			ตุลาคม		พฤศจิกายน	
3	(ค่าชยะ,ค่าเช่า,ค่าน้ำประปา,อื่นๆ)	ชื่อ-นามสกุล	ยอดเงิน(บาท)	ชำระแล้ว(บาท)	ยอดเงิน(บาท)	ชำระแล้ว(บาท)
4	ค่าชยะ	นางมณี ทดสอบ	20.00	20.00	20.00	0.00
5	ค่าชยะ	นายสมบัติ ทดสอบ	20.00	20.00	20.00	0.00
6	ค่าชยะ	นางสมพล ทดสอบ	20.00	0.00	20.00	0.00
7	ค่าชยะ	นางบุญสม ทดสอบ	20.00	20.00	20.00	0.00
8	ค่าชยะ	นายประมวล ทดสอบ	20.00	0.00	20.00	0.00
9	ค่าชยะ	นางวิไลวรรณ ทดสอบ	20.00	0.00	20.00	0.00
10	ค่าชยะ	นางวิภาดา ทดสอบ	20.00	0.00	20.00	0.00
11	ค่าน้ำประปา	นางสมาลี ทดสอบ	500.00	200.00	500.00	0.00
12	ค่าน้ำประปา	นายไพโรจน์ ทดสอบ	130.00	0.00	130.00	0.00
13	ค่าน้ำประปา	นางสาวน้ำฝน ทดสอบ	750.00	0.00	750.00	0.00
14	ค่าน้ำประปา	นายวิชัย ทดสอบ	250.00	0.00	250.00	0.00
15	ค่าน้ำประปา	นายบัณฑิต ทดสอบ	1,500.00	500.00	1,500.00	0.00
16	ค่าน้ำประปา	นายวรรณ ทดสอบ	370.00	0.00	370.00	0.00
17	ค่าเช่า	นางสาวสมณฑา ทดสอบ	1,500.00	1,000.00	1,500.00	0.00
18	ค่าเช่า	นางสาวอุทุมพร ทดสอบ	3,000.00	0.00	3,000.00	0.00
19	ค่าเช่า	นางสาวพรรณิ ทดสอบ	4,500.00	3,000.00	4,500.00	0.00
20	ค่าเช่า	นางสาววรรณิ ทดสอบ	3,000.00	0.00	3,000.00	0.00
21	ค่าเช่า	นางมิ่งเทภา ทดสอบ	1,000.00	0.00	1,000.00	0.00
22	ค่าเช่า	นางปรารถิ ทดสอบ	4,500.00	2,500.00	4,500.00	0.00
23	ค่าเช่า	นางอุไรวรรณ ทดสอบ	1,000.00	0.00	1,000.00	0.00
24						

- 7) เลือกปีงบประมาณที่ต้องการจัดทำข้อมูล รายละเอียดผู้ชำระรายได้อื่นๆ (กค.3) เลือกชื่อไฟล์โดยกดปุ่ม Browse... แล้วเลือกไฟล์การจัดทำข้อมูลรายละเอียดผู้ชำระรายได้อื่นๆ (กค.3) ที่กรอกข้อมูลไว้ครบถ้วนแล้ว กดปุ่ม นำเข้าข้อมูล

▶ **จัดทำข้อมูล รายละเอียดผู้ชำระรายได้อื่นๆ (กค.3)**

19 พฤศจิกายน 2561[V.2018-11-1583.57]

[คลิก เพื่อดาวน์โหลดไฟล์ การจัดทำข้อมูลรายละเอียดผู้ชำระรายได้อื่นๆ\(กค.3\)](#)

**\*\* เครื่องคอมพิวเตอร์ที่ใช้จัดทำข้อมูล ต้องมีโปรแกรม Microsoft Excel เวอร์ชัน 2010 ขึ้นไป**

ปีงบประมาณ \*  7

ชื่อไฟล์   7

7   9

กดปุ่ม Browse.. เพื่อระบุตำแหน่งของไฟล์ข้อมูลบนเครื่องคอมพิวเตอร์ของท่าน จากนั้นกดปุ่ม นำเข้าข้อมูล เพื่อนำเข้าข้อมูลจากไฟล์ที่ระบุ เข้าสู่ระบบ

- 8) ระบบแสดง Message นำเข้าข้อมูลเรียบร้อยแล้ว กดปุ่ม OK

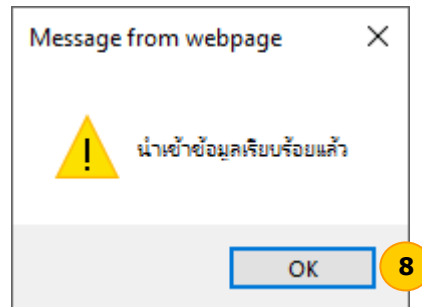

- 9) แล้วกดปุ่ม พิมพ์รายงาน  
10) ระบบแสดงหน้าจอรายงาน รายละเอียดผู้ชำระรายได้อื่นๆ (กค.3) เลือก กค.3 ประจำปี และประเภทรายได้อื่นๆ แล้วกดปุ่ม ค้นหา  
11) ระบบแสดงรายงานตามเงื่อนไขที่ค้นหา แล้วกดปุ่ม พิมพ์

รายงาน รายละเอียดผู้ชำระรายได้อื่นๆ (กค.3)

19 พฤศจิกายน 2561[V.2018-11-1583.57]

กค.3 ประจำปี\* 2562

ประเภทรายได้ ----- ทุกประเภทรายได้ ----

10 ค้นหา ล้าง

1 of 3 Find | Next

วันที่พิมพ์ : 19/11/2561 12:07:16

วันที่จัดทำข้อมูล : 19/11/2561

เทศบาลตำบลหุดสอบ  
รายละเอียดผู้ชำระรายได้อื่นๆ (กค.3) ปี พ.ศ. 2562  
ประเภทรายได้ ค่าขยะ

ที่	ชื่อ-นามสกุล	ตุลาคม		พฤศจิกายน		ธันวาคม		มกราคม		กุมภาพันธ์		มีนาคม		เมษายน		พฤษภาคม		ยอด (บาท)
		ยอดเงิน (บาท)	ชำระแล้ว (บาท)	ยอดเงิน (บาท)	ชำระแล้ว (บาท)	ยอดเงิน (บาท)	ชำระแล้ว (บาท)	ยอดเงิน (บาท)	ชำระแล้ว (บาท)	ยอดเงิน (บาท)	ชำระแล้ว (บาท)	ยอดเงิน (บาท)	ชำระแล้ว (บาท)	ยอดเงิน (บาท)	ชำระแล้ว (บาท)			
1	นางเมธี ทศชอบ	20.00	20.00	20.00	0.00	0.00	0.00	0.00	0.00	0.00	0.00	0.00	0.00	0.00	0.00	0.00	0.00	
2	นายสมศักดิ์ ทศชอบ	20.00	20.00	20.00	0.00	0.00	0.00	0.00	0.00	0.00	0.00	0.00	0.00	0.00	0.00	0.00	0.00	
3	นางสมพล ทศชอบ	20.00	0.00	20.00	0.00	0.00	0.00	0.00	0.00	0.00	0.00	0.00	0.00	0.00	0.00	0.00	0.00	
4	นายบุญสม ทศชอบ	20.00	20.00	20.00	0.00	0.00	0.00	0.00	0.00	0.00	0.00	0.00	0.00	0.00	0.00	0.00	0.00	
5	นายประมวล ทศชอบ	20.00	0.00	20.00	0.00	0.00	0.00	0.00	0.00	0.00	0.00	0.00	0.00	0.00	0.00	0.00	0.00	
6	นางวิเชียรารณ ทศชอบ	20.00	0.00	20.00	0.00	0.00	0.00	0.00	0.00	0.00	0.00	0.00	0.00	0.00	0.00	0.00	0.00	
7	นางวิภาดา ทศชอบ	20.00	0.00	20.00	0.00	0.00	0.00	0.00	0.00	0.00	0.00	0.00	0.00	0.00	0.00	0.00	0.00	
<b>รวมรายได้อื่นๆ-ค่าขยะ</b>		140.00	60.00	140.00	0.00	0.00	0.00	0.00	0.00	0.00	0.00	0.00	0.00	0.00	0.00	0.00	0.00	

พิมพ์ 11



