

USER MANUAL

คู่มือประกอบการใช้งาน

เรื่อง จัดเก็บรายได้นอกสถานที่ (อื่นๆ)



สารบัญ

Workflow Diagram (ผังงาน)	3
จัดเก็บรายได้นอกสถานที่ (อื่นๆ)	3
จัดเก็บรายได้นอกสถานที่ (อื่นๆ)	4

Workflow Diagram (ผังงาน) จัดเก็บรายได้นอกสถานที่ (อื่นๆ)

ผังงาน (Flowchart):

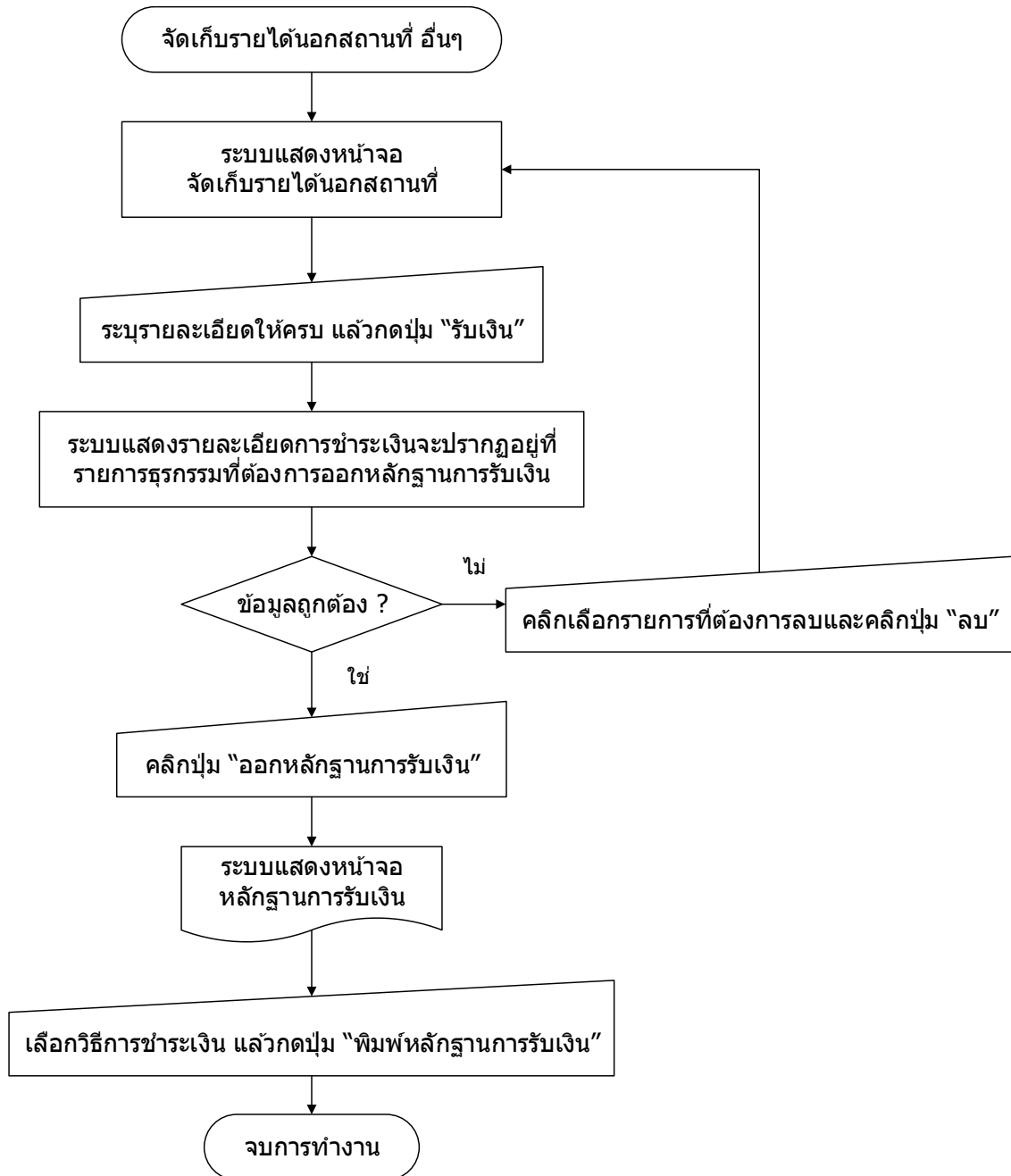

จัดเก็บรายได้นอกสถานที่ (อื่นๆ)

ขั้นตอนการใช้งาน

- 1) เมนู ระบบข้อมูลรายรับ > การรับเงินที่เป็นรายรับ > รายได้จัดเก็บเอง > จัดเก็บรายได้นอกสถานที่ > จัดเก็บรายได้นอกสถานที่ (อื่นๆ)

ระบบข้อมูลรายรับ		
การรับเงินที่เป็นรายรับ	รายได้ที่จัดเก็บเอง	ภาษีอากร
การรับเงินที่ไม่เป็นรายรับ	ภาษีจัดสรร	ค่าธรรมเนียม ค่าปรับ และใบอนุญาต
เงินกู้		รายได้จากทรัพย์สิน
รับแจ้งเงินลดหนี้บรรทัดอุปสงค์ / เฉพาะกิจ		รายได้จากสาธารณูปโภคและการพาณิชย์
เงินลดหนี้ทั่วไป GFMS		รายได้เบ็ดเตล็ด
จัดหาใบนำส่งเงิน		รายได้จากทุน
สมุดเงินสดรับ/ทะเบียนต่างๆ		จัดเก็บรายได้นอกสถานที่
ฐานข้อมูลผู้ชำระภาษี		ค่าธรรมเนียมเก็บและขนมูลฝอย
ฐานข้อมูลลูกหนี้		จัดเก็บรายได้นอกสถานที่ (อื่นๆ)

- 2) เมื่อเข้าเมนู ระบบแสดงหน้าจอจัดเก็บรายได้นอกสถานที่ โดยระบบรายละเอียดให้ครบ แล้วกดปุ่ม รับเงิน

จัดเก็บรายได้นอกสถานที่ 24 มีนาคม 2560[V.2017-03-14133.137]

<p>หมวด* <input type="text" value="หมวดภาษีอากร"/></p> <p>ประเภท* <input type="text" value="อากรการฆ่าสัตว์"/></p> <p>จำนวนเงิน* <input type="text" value="420.00"/> บาท</p> <p>รหัสบัญชี <input type="text" value="411004"/></p> <p>ชื่อเจ้าหน้าที่ผู้เก็บ* <input type="text" value="นายพล ทดสอบ"/></p> <p>เล่มที่/เลขที่ใบเสร็จ* <input type="text" value="6/10"/></p> <p>เช่น 1/10-1/20 และ 1/70-1/90</p> <p>วันที่ออกใบเสร็จ* <input type="text" value="17/03/2560"/></p> <p>จำนวนใบเสร็จ* <input type="text" value="1"/> ฉบับ</p> <p>หมายเหตุ <input type="text" value="มีนาคม 2560"/></p>	<p style="text-align: center;">รายการธุรกรรม</p> <table border="1" style="width: 100%; border-collapse: collapse;"> <tr> <th style="width: 50%;">รายการ</th> </tr> <tr> <td style="text-align: center;">ไม่พบข้อมูล</td> </tr> </table> <p style="font-size: small; color: red;">**กรุณาตรวจสอบยอดรายรับแต่ละประเภท ก่อนออกใบเสร็จ/หลักฐาน</p> <p style="text-align: right;"> <input type="button" value="ลบรายการ"/> <input type="button" value="ลบ"/> </p> <p style="text-align: right;"> <input type="button" value="ออกใบเสร็จ"/> </p> <p style="text-align: right;"> <input type="button" value="ออกหลักฐานการรับเงิน"/> </p> <p style="text-align: right;"> <input type="button" value="ออกใบเสร็จรับเงิน"/> </p>	รายการ	ไม่พบข้อมูล
รายการ			
ไม่พบข้อมูล			

2

- 3) เมื่อกดปุ่มรับเงินแล้ว รายละเอียดการชำระเงินจะไปปรากฏอยู่ที่รายการธุรกรรม ให้ออกหลักฐานการรับเงิน โดยคลิก ออกหลักฐานการรับเงิน

จัดเก็บรายได้นอกสถานที่

24 มีนาคม 2560[V.2017-03-14133.137]

หมวด* ----- กรุณาเลือก -----

ประเภท* ----- กรุณาเลือก -----

จำนวนเงิน* บาท

รหัสบัญชี

ชื่อเจ้าหน้าที่ผู้เก็บ นายพล ทดสอบ

เล่มที่/เลขที่ใบเสร็จ*

วันที่ออกใบเสร็จ* 24/03/2560

จำนวนใบเสร็จ* ฉบับ

หมายเหตุ

รับเงิน

รายการธุรกรรม

	รายการ
รายการที่ต้องออกหลักฐานการรับเงิน	
<input type="checkbox"/>	อาคารพาณิชย์
<input type="checkbox"/>	ค่าธรรมเนียมโรงฆ่าสัตว์
***กรุณาตรวจสอบยอดรายรับแต่ละประเภทก่อนออกใบเสร็จ/หลักฐาน	
ลบรายการ <input type="button" value="ลบ"/>	
ออกใบเสร็จ	
ออกหลักฐานการรับเงิน	
ออกใบเสร็จรับคืนเงิน	

3

4) ระบบแสดงหน้าจอหลักฐานการรับเงิน แล้วกดปุ่ม พิมพ์หลักฐานการรับเงิน

หลักฐานการรับเงิน

24 มีนาคม 2560[V.2017-03-14133.137]

จำนวนเงินที่ต้องชำระ **2,120.00**บาท คงเหลือ **420.00**บาท

กรณีแสดงยอดเงินคงเหลือ หมายความว่า ยอดเงินคงเหลือที่แสดงต้องการจะรับไว้เป็นเงินสด หรือ โอนเงินเข้าบัญชีเงินฝากธนาคาร หากประสงค์รับเป็นเงินสด ให้ใส่ยอดเงินที่เป็นเงินสด หากการรับเงินครั้งนั้นได้โอนเข้าธนาคารแล้วหรือ รับเช็ค/ตัวแลกเงิน ให้เลือกกรณิกรับเงินที่โอนเข้าบัญชี/เช็ค/ตัวแลกเงิน

4

เงินสด* บาท

วันที่รับเงิน*

กรณิกรับเงินที่โอนเข้าบัญชี/เช็ค/ตัวแลกเงิน **4**

ลบ	ประเภท	เลขที่	ธนาคาร	สาขา	วันที่	จำนวน
	เช็ค	547485	ธนาคารกรุงเทพ จำกัด (มหาชน)	ในเมือง	17/03/2560	1,700.00

ข้อมูลสำหรับการพิมพ์ใบเสร็จรับเงิน/หลักฐานการรับเงิน

เลขที่

ประเภทเอกสาร

ได้รับเงินจาก

ลำดับ	รายการ	รหัสบัญชี	จำนวนเงิน (บาท)	หมายเหตุ
1	ค่าธรรมเนียมโรงฆ่าสัตว์	412101	1,700.00	เล่มที่/เลขที่ใบเสร็จ 68/14 ลงวันที่ 17 มี.ค. 2560 มีนาคม 2560
2	อากรการฆ่าสัตว์	411004	420.00	เล่มที่/เลขที่ใบเสร็จ 6/10 ลงวันที่ 17 มี.ค. 2560 มีนาคม 2560
รวมเงิน			2,120.00	

ผู้รับเงิน

ตำแหน่ง

พิมพ์หลักฐานการรับเงิน **4**

คู่มือการใช้งาน
จัดเก็บรายได้นอกสถานที่ (อื่นๆ)



ส่วนพัฒนาระบบบัญชีท้องถิ่น

หลักฐานการรับเงิน

เลขที่ VOUC-00039/60

วันที่ 24 มีนาคม 2560

เทศบาลตำบลสำหรับทดสอบ

นายพล ทดสอบ

ลำดับ	รายการ	รหัส	จำนวนเงิน (บาท)	หมายเหตุ
1	ค่าธรรมเนียมโรงฆ่าสัตว์	412101	1,700.00	เล่มที่/เลขที่ใบเสร็จ 68/14 ลงวันที่ 17 มี.ค. 2560 มีนาคม 2560
2	อากรการฆ่าสัตว์	411004	420.00	เล่มที่/เลขที่ใบเสร็จ 6/10 ลงวันที่ 17 มี.ค. 2560 มีนาคม 2560
รวมเงิน			2,120.00	

ตัวอักษร (สองพันหนึ่งร้อยยี่สิบบาทถ้วน)

ลงชื่อ..... ผู้รับเงิน

(นางวิมลพันธ์ ทดสอบ)

ผู้อำนวยการกองคลัง

ใบเสร็จรับเงินฉบับนี้จะสมบูรณ์เมื่อธนาคารได้ส่งจ่ายเงินตามเช็ค/ตัวแลกเงิน ตามรายละเอียดดังนี้

เขื่อนนครราชสีมา จำกัด (มหาชน) สาขา ในเมือง เลขที่ 547485 ลงวันที่ 17 มีนาคม 2560 : 1,700.00 บาท

หลักฐานการรับเงิน

24 มีนาคม 2560[V.2017-03-14133.137]

จำนวนเงินที่ต้องชำระ **2,120.00**บาท คงเหลือ **0.00**บาท

กรณีแสดงยอดเงินคงเหลือ หมายความว่า ยอดเงินคงเหลือที่แสดงต้องการจะรับไว้เป็นเงินสด หรือ โอนเงินเข้าบัญชีเงินฝากธนาคาร หากประสงค์รับเป็นเงินสด ให้ใส่ยอดเงินที่เป็นเงินสด หากการรับเงินครั้งนั้นได้ออนเข้าธนาคารแล้วหรือ รับเช็ค/ตัวแลกเงิน ให้เลือกกรณีสั่งรับเงินที่โอนเข้าบัญชี/เช็ค/ตัวแลกเงิน

วันที่รับเงิน* 24/03/2560

เงินสด* 420.00 บาท

ลบ	ประเภท	เลขที่	ธนาคาร	สาขา	วันที่	จำนวน
<input type="checkbox"/>	เช็ค	547485	ธนาคารกรุงเทพ จำกัด (มหาชน)	ในเมือง	17/03/2560	1,700.00
<input type="checkbox"/>	เงินสด				24/03/2560	420.00

ข้อมูลสำหรับการพิมพ์ใบเสร็จรับเงิน/หลักฐานการรับเงิน

เลขที่ VOUC-00039/60

ประเภทเอกสาร หลักฐานการรับเงิน

ได้รับเงินจาก นายพล ทดสอบ

ลำดับ	รายการ	รหัสบัญชี	จำนวนเงิน (บาท)	หมายเหตุ
1	ค่าธรรมเนียมโรงฆ่าสัตว์	412101	1,700.00	เล่มที่/เลขที่ใบเสร็จ 68/14 ลงวันที่ 17 มี.ค. 2560 มีนาคม 2560
2	อากรการฆ่าสัตว์	411004	420.00	เล่มที่/เลขที่ใบเสร็จ 6/10 ลงวันที่ 17 มี.ค. 2560 มีนาคม 2560
รวมเงิน			2,120.00	

ผู้รับเงิน

นางวิมลพันธ์ ทดสอบ

ตำแหน่ง

ผู้อำนวยการกองคลัง

- 5) กรณีเลือกรับรายได้ "หมวดภาษีอากร" ประเภทรายได้ภาษีโรงเรือนและที่ดิน/เงินเพิ่ม ภาษีบำรุงท้องที่/เงินเพิ่ม ภาษีป้าย/เงินเพิ่ม โดยระบบจะแสดงหน้าจอให้รับชำระรายได้ภาษี/เงินเพิ่ม ลูกหนี้ภาษี ค่าใช้จ่ายและส่วนลด ในการจัดเก็บภาษีบำรุงท้องที่

กรณีเลือกประเภท ภาษีโรงเรือนและที่ดิน/เงินเพิ่ม

» จัดเก็บรายได้นอกสถานที่

9 มีนาคม 2560[V.2017-03-03133.137]

หมวด*	หมวดภาษีอากร
ประเภท*	ภาษีโรงเรือนและที่ดิน/เงินเพิ่ม
ภาษีโรงเรือนและที่ดิน/เงินเพิ่ม	<input type="text"/> บาท
ยอดลูกหนี้ภาษีโรงเรือนและที่ดิน คงเหลือ	8,300.00 บาท
ลูกหนี้ภาษีโรงเรือนและที่ดิน	<input type="text"/> บาท
รวมรับเงิน*	<input type="text"/> บาท
รหัสบัญชีภาษีโรงเรือนและที่ดิน	411001
รหัสบัญชีลูกหนี้ภาษีโรงเรือน และที่ดิน	110601
ชื่อเจ้าหน้าที่ผู้เก็บ*	<input type="text"/>
เล่มที่/เลขที่ใบเสร็จ*	<input type="text"/>
เช่น 1/10-1/20 และ 1/70-1/90	
วันที่ออกใบเสร็จ*	<input type="text"/>
จำนวนใบเสร็จ*	<input type="text"/> ฉบับ
หมายเหตุ	<input type="text"/>
	<input type="button" value="รับเงิน"/>

รายการธุรกรรม

รายการ

ไม่พบข้อมูล

< >

**กรุณาตรวจสอบยอดรายรับแต่ละประเภท
ก่อนออกใบเสร็จ/หลักฐาน

ลบรายการ

ออกใบเสร็จ

ออกหลักฐานการรับเงิน

ออกใบเสร็จรับคืนเงิน

กรณีเลือกประเภท ภาษีบำรุงท้องที่/เงินเพิ่ม

» จัดเก็บรายได้นอกสถานที่
9 มีนาคม 2560[V.2017-03-03133.137]

หมวด*	หมวดภาษีอากร					<p style="text-align: center; margin: 0;">รายการธุรกรรม</p> <table border="1" style="width: 100%; border-collapse: collapse;"> <tr> <th style="width: 5%;"></th> <th style="width: 95%;">รายการ</th> </tr> <tr> <td style="text-align: center;">☐</td> <td style="text-align: center;">รายการ</td> </tr> <tr> <td colspan="2" style="text-align: center; color: red;">ไม่พบข้อมูล</td> </tr> <tr> <td colspan="2" style="text-align: center;"> <div style="display: flex; justify-content: space-between; width: 100%;"> < > </div> </td> </tr> <tr> <td colspan="2" style="text-align: center; color: red;">**กรุณาตรวจสอบยอดรายรับแต่ละประเภท ก่อนออกใบเสร็จ/หลักฐาน</td> </tr> <tr> <td colspan="2" style="text-align: right;"> <div style="display: flex; justify-content: space-between;"> ลบรายการ ลบ </div> </td> </tr> <tr> <td colspan="2" style="text-align: right;"> <div style="display: flex; justify-content: space-between;"> ออกใบเสร็จ 📄 </div> </td> </tr> <tr> <td colspan="2" style="text-align: right;"> <div style="display: flex; justify-content: space-between;"> ออกหลักฐานการรับเงิน 📄 </div> </td> </tr> <tr> <td colspan="2" style="text-align: right;"> <div style="display: flex; justify-content: space-between;"> ออกใบเสร็จรับคืนเงิน 📄 </div> </td> </tr> </table>		รายการ	☐	รายการ	ไม่พบข้อมูล		<div style="display: flex; justify-content: space-between; width: 100%;"> < > </div>		**กรุณาตรวจสอบยอดรายรับแต่ละประเภท ก่อนออกใบเสร็จ/หลักฐาน		<div style="display: flex; justify-content: space-between;"> ลบรายการ ลบ </div>		<div style="display: flex; justify-content: space-between;"> ออกใบเสร็จ 📄 </div>		<div style="display: flex; justify-content: space-between;"> ออกหลักฐานการรับเงิน 📄 </div>		<div style="display: flex; justify-content: space-between;"> ออกใบเสร็จรับคืนเงิน 📄 </div>	
	รายการ																							
☐	รายการ																							
ไม่พบข้อมูล																								
<div style="display: flex; justify-content: space-between; width: 100%;"> < > </div>																								
**กรุณาตรวจสอบยอดรายรับแต่ละประเภท ก่อนออกใบเสร็จ/หลักฐาน																								
<div style="display: flex; justify-content: space-between;"> ลบรายการ ลบ </div>																								
<div style="display: flex; justify-content: space-between;"> ออกใบเสร็จ 📄 </div>																								
<div style="display: flex; justify-content: space-between;"> ออกหลักฐานการรับเงิน 📄 </div>																								
<div style="display: flex; justify-content: space-between;"> ออกใบเสร็จรับคืนเงิน 📄 </div>																								
ประเภท*	ภาษีบำรุงท้องที่/เงินเพิ่ม																							
ภาษีบำรุงท้องที่/เงินเพิ่ม	<input type="text"/>	บาท	รายได้	<input type="text"/>	บาท																			
			ค่าใช้จ่าย 5%	<input type="text"/>	บาท																			
			ส่วนลด 6%	<input type="text"/>	บาท																			
			ค่าใช้จ่ายและส่วนลดสามารถปรับปรองยอดได้																					
ยอดลูกหนี้ภาษีบำรุงท้องที่ คงเหลือ	<input type="text" value="5,751.00"/>	บาท																						
ลูกหนี้ภาษีบำรุงท้องที่	<input type="text"/>	บาท	ลูกหนี้	<input type="text"/>	บาท																			
			ค่าใช้จ่าย 5%	<input type="text"/>	บาท																			
			ส่วนลด 6%	<input type="text"/>	บาท																			
			ค่าใช้จ่ายและส่วนลดสามารถปรับปรองยอดได้																					
รวมรับเงิน*	<input type="text"/>	บาท																						
รหัสบัญชีภาษีบำรุงท้องที่	<input type="text" value="411002"/>																							
รหัสบัญชีลูกหนี้ภาษีบำรุงท้องที่	<input type="text" value="110602"/>																							
รหัสบัญชี ค่าใช้จ่าย 5%	<input type="text" value="230105"/>																							
รหัสบัญชี ส่วนลด 6%	<input type="text" value="230106"/>																							
ชื่อเจ้าหน้าที่ผู้เก็บ*	<input type="text"/>																							
เล่มที่/เลขที่ใบเสร็จ*	<input type="text"/>																							
	เช่น 1/10-1/20 และ 1/70-1/90																							
วันที่ออกใบเสร็จ*	<input type="text"/>																							
จำนวนใบเสร็จ*	<input type="text"/>	ฉบับ																						
หมายเหตุ	<input type="text"/>																							
	<input type="button" value="รับเงิน"/>																							

กรณีเลือกประเภท ภาษีป้าย/เงินเพิ่ม

จัดเก็บรายได้นอกสถานที่

9 มีนาคม 2560[V.2017-03-03133.137]

หมวด*	หมวดภาษีอากร	▼
ประเภท*	ภาษีป้าย/เงินเพิ่ม	▼
ภาษีป้าย/เงินเพิ่ม	<input type="text"/>	บาท
ยอดลูกหนี้ภาษีป้าย คงเหลือ	1,755.00	บาท
ลูกหนี้ภาษีป้าย	<input type="text"/>	บาท
รวมรับเงิน*	<input type="text"/>	บาท
รหัสบัญชีภาษีป้าย	411003	
รหัสบัญชีลูกหนี้ภาษีป้าย	110603	
ชื่อเจ้าหน้าที่ผู้เก็บ*	<input type="text"/>	
เล่มที่/เลขที่ใบเสร็จ*	<input type="text"/>	
	เช่น 1/10-1/20 และ 1/70-1/90	
วันที่ออกใบเสร็จ*	<input type="text"/>	<input type="text"/>
จำนวนใบเสร็จ*	<input type="text"/>	ฉบับ
หมายเหตุ	<input type="text"/>	
	<input type="button" value="รับเงิน"/>	

รายการธุรกรรม

<input type="checkbox"/>	รายการ
--------------------------	--------

ไม่พบข้อมูล

< >

****กรุณาตรวจสอบยอดรายรับแต่ละประเภท
ก่อนออกใบเสร็จ/หลักฐาน**

ลบรายการ

ออกใบเสร็จ

ออกหลักฐานการรับเงิน

ออกใบเสร็จรับคืนเงิน

- 6) กรณีเลือกรับรายได้ “หมวดภาษีอากร” ประเภทรายได้ ภาษีบำรุง อบจ.จากการค่าน้ำมัน/ก๊าซ และภาษีบำรุง อบจ.จากการค้ายาสูบ จะมีให้เลือกรับเฉพาะองค์การบริหารส่วนจังหวัดเท่านั้น

กรณี องค์การบริหารส่วนตำบล, เทศบาล

จัดเก็บรายได้นอกสถานที่

26 กันยายน 2559[V.2016-09-19133.136]

หมวด * หมวดภาษีอากร

ประเภท * ----- กรุณาเลือก -----

จำนวนเงิน * ภาษีบำรุงท้องถิ่น/เงินเพิ่ม
ภาษีป้าย/เงินเพิ่ม
ภาษีโรงเรือนและที่ดิน/เงินเพิ่ม
อากรการฆ่าสัตว์
อากรรังนกอีแอ่น

รหัสบัญชี

ชื่อเจ้าหน้าที่ผู้เก็บ

เล่มที่/เลขที่ใบเสร็จ *

เช่น 1/10-1/20 และ 1/70-1/90

วันที่ออกใบเสร็จ * 26/09/2559

จำนวนใบเสร็จ * ฉบับ

หมายเหตุ

รับเงิน

รายการธุรกรรม

รายการ

ไม่พบข้อมูล

**กรุณาตรวจสอบยอดรายรับแต่ละประเภทก่อนออกใบเสร็จ/หลักฐาน

ลบรายการ

ออกใบเสร็จ

ออกหลักฐานการรับเงิน

ออกใบเสร็จรับคืนเงิน

กรณี องค์การบริหารส่วนจังหวัด

จัดเก็บรายได้นอกสถานที่

26 กันยายน 2559[V.2016-09-19133.136]

หมวด * หมวดภาษีอากร

ประเภท * ----- กรุณาเลือก -----

จำนวนเงิน * ภาษีบำรุง อบจ.จากการค่าน้ำมัน/ก๊าซ
ภาษีบำรุง อบจ.จากการค้ายาสูบ
ภาษีบำรุงท้องถิ่น/เงินเพิ่ม
ภาษีป้าย/เงินเพิ่ม
ภาษีโรงเรือนและที่ดิน/เงินเพิ่ม
อากรการฆ่าสัตว์
อากรรังนกอีแอ่น

รหัสบัญชี

ชื่อเจ้าหน้าที่ผู้เก็บ

เล่มที่/เลขที่ใบเสร็จ *

เช่น 1/10-1/20 และ 1/70-1/90

วันที่ออกใบเสร็จ * 26/09/2559

จำนวนใบเสร็จ * ฉบับ

หมายเหตุ

รับเงิน

รายการธุรกรรม

รายการ

ไม่พบข้อมูล

**กรุณาตรวจสอบยอดรายรับแต่ละประเภทก่อนออกใบเสร็จ/หลักฐาน

ลบรายการ

ออกใบเสร็จ

ออกหลักฐานการรับเงิน

ออกใบเสร็จรับคืนเงิน